ALTENDORF
GEMEINDE-NACHRICHTEN

Amtsblatt für die Gemeinde Altendorf
Altendorf - Seußling

25. Jahrgang | *Samstag, 14. November 2026* | *Nummer 45 / 46*



Liebe Seniorinnen und Senioren aus Altendorf und Seußling,

die Adventszeit steht vor der Tür – eine schöne Gelegenheit, um zusammenzukommen, ein paar gemütliche Stunden miteinander zu verbringen und sich gemeinsam auf Weihnachten einzustimmen.

Deshalb möchte ich Sie im Namen der Gemeinde Altendorf ganz herzlich zu unserer

Seniorenadventsfeier

am 1. Adventssonntag, den 29. November, ab 14.30 Uhr ins Bürgerhaus der Gemeinde Altendorf

einladen. Freuen Sie sich auf einen gemütlichen Nachmittag bei Kaffee und Kuchen, schöner adventlicher Musik und besinnlichen Beiträgen. Vor allem soll aber auch genügend Zeit bleiben, um miteinander zu plaudern, alte Bekannte zu treffen und einfach ein paar schöne Stunden in geselliger Runde zu genießen.

Natürlich ist auch für das leibliche Wohl am Abend bestens gesorgt. Unsere Gemeinderätinnen und Gemeinderäte freuen sich darauf, Sie an diesem Nachmittag zu bewirten.

Damit möglichst alle dabei sein können, möchten wir auch denjenigen, denen der Weg ins Bürgerhaus etwas schwerer fällt, die Anreise erleichtern. Hierfür bieten wir wieder einen Fahrdienst an. Dieser fährt zwischen 13.30 und 14.15 Uhr etwa alle 15 bis 20 Minuten in Seußling an der Bushaltestelle „Kirche“ sowie in Altendorf-Ost an der Bushaltestelle in der Brückenstraße ab. Selbstverständlich kümmern wir uns auf Wunsch auch um die Heimfahrt.

Ich persönlich würde mich sehr freuen, wenn möglichst viele von Ihnen ab 65 Jahren unserer Einladung folgen und wir gemeinsam einen schönen, stimmungsvollen 1. Advent verbringen.

Ich freue mich auf Sie und auf einen schönen Nachmittag miteinander!

Herzliche Grüße ***Ralph Behringer***

Erster Bürgermeister der Gemeinde Altendorf

Wichtige Rufnummern der Gemeinde Altendorf

Dienststunden im Rathaus

Montag	8 bis 12 Uhr
Dienstag	8 bis 12 Uhr
Mittwoch	8 bis 12 Uhr
Donnerstag	Vormittag: geschlossen – Termine nach Vereinbarung Nachmittag: 14 bis 18 Uhr
Freitag	8 bis 12 Uhr

Rufnummern

Telefon	09545 4433 - 0
Telefax	09545 4433 - 15
E-Mail	poststelle@altendorf-gemeinde.de
Internet	www.altendorf-gemeinde.de

1. Bürgermeister

Ralph Behringer 4433 - 0
bgm.behringer@altendorf-gemeinde.de

Vorzimmer Bürgermeister, Öffentlichkeitsarbeit – Amtsblatt, Homepage, App, Vereinswesen, Ehrungen und Jubilare

Frau Christine Heppt 4433 - 26
heppt@altendorf-gemeinde.de

Geschäftsleitung, Kämmerei, BürgerNet

Frau Sabrina Tomak
Vorübergehend in Elternzeit !!!
tomak@altendorf-gemeinde.de

Bauangelegenheiten, Bodennutzung, stellv. Geschäftsleitung

Frau Anja Weinig 4433 - 23
weinig@altendorf-gemeinde.de

Personalwesen, Kindergarten

Frau Nina Saffer 4433 - 13
n.saffer@altendorf-gemeinde.de

Kassenverwaltung, Friedhofswesen und Steuern

Frau Stefanie Kraus 4433 - 24
kraus@altendorf-gemeinde.de

Standesamt, Rentenamt, Gewerbeamt, Straßen- & Verkehrsrecht, Öffentliche Sicherheit und Ordnung, Wahlen

Frau Carola Büttel 4433 - 12
buettel@altendorf-gemeinde.de

Bürger-, Einwohnermelde- und Passamt

Frau Elke Reinwald 4433 - 22
reinwald@altendorf-gemeinde.de
Frau Monika Saffer 4433 - 21
saffer@altendorf-gemeinde.de

Kinder- und Jugendbeauftragte

Herr Michael Joachimsthaler 0176 34551088
Herr Bernd Först 0160 90357236

Jugendbetreuerin

Frau Anne Heinrich 0171 3804423
jugendtreff-altendorf@web.de

Behinderten- und Seniorenbeauftragte

Frau Julia Hönninger 0151 23044100
Herr Georg Otzelberger 0170 2626396

Digitalisierungsbeauftragter

Herr Sebastian Göller 0176 83227640

Kultur- und Vereinsbeauftragte

Herr Hans Körber 0176 60949696
Herr Ralf Weisser 0172 1510493

Bücherei 4433 - 28

Öffnungszeiten:
Freitags von 17 bis 19 Uhr

Schule Altendorf 4433 - 18

Kindertagesstätte „Kürbisland“ 443642 - 0

kita-kuerbisland@altendorf-gemeinde.de

Kindertagesstätte „Haidwiesen“ 945998 - 0

kita-haidwiesen@altendorf-gemeinde.de

Friedhofsamt Buttenheim 9222 - 0

Abwasserzweckverband Buttenheim 9222 - 0

Kläranlage – Herr Koch 1284

Zweckverband zur Wasserversorgung der Eggolsheimer Gruppe

Geschäftsleitung
Herr Benjamin Batz 444 - 171
Kasse, Buchhaltung
Frau Julia Harrer 444 - 172
Frau Paula Schmitt 444 - 173

Notruf bei Wasserrohrbrüchen 8203

Störungsnummern

Strom 0941 28003366
Gas 0941 28003355

Defekte Straßenbeleuchtung

www.altendorf-gemeinde.de
-> Rathaus & Politik
-> Ver- und Endsorgung
-> Straßenbeleuchtung

Forstrevier Buttenheim

Herr Lukas Huber 3119350
0160 90759378
lukas.huber@aelf-ba.bayern.de

Die Gemeinde Altendorf informiert:

Abfuhrtermine „Gelber Sack"

Dienstag, 8. Dezember:



Altendorf
und
Seußling

Abfuhrtermin „Papiertonne"

Montag, 7. Dezember



Abfuhrtermin „Biotonne"

Freitag, 27. November
Freitag, 11. Dezember
Mittwoch, 23. Dezember



Abfuhrtermin „Restmülltonne"

Freitag, 20. November
Freitag, 4. Dezember
Donnerstag, 17. Dez.



Wertstoffhof im Landkreis Bamberg: Hirschaid

Richtung Autobahn, zwischen Hirschaid und Seigendorf

WINTERZEIT **(ab 25. Oktober)**

Dienstag	14.00 - 16.00 Uhr
Donnerstag	14.00 - 16.00 Uhr
Samstag	10.00 - 15.00 Uhr

Anmeldeschluss für die Sperrmüllsammlung des jeweiligen Quartals



Donnerstag, 10. Dezember – keine Abholung von Sperrmüll an diesem Tag.
Sperrmülltelefon: 0951 85-555

Gemeinde Altendorf

Informationen ihrer Gemeindeverwaltung

Liebe Bürgerinnen und Bürger,

um Ihnen den bestmöglichen Service bieten und Wartezeiten möglichst kurz halten zu können, empfehlen wir für verschiedene Anliegen weiterhin eine Terminvereinbarung.
Dies betrifft insbesondere die Beantragung von Reise- und Personalausweisen, Meldebescheinigungen, Führungszeugnissen, Angelegenheiten des Standesamtes, Rentenfragen sowie weitere Verwaltungsleistungen.

Selbstverständlich sind unsere Bürgerinnen und Bürger auch weiterhin jederzeit herzlich willkommen, gerne auch spontan und ohne Termin.
Eine vorherige Terminvereinbarung bringt jedoch einige Vorteile mit sich. Sie hilft dabei, Wartezeiten zu verkürzen und ermöglicht uns eine bessere Planung.
Außerdem können wir Sie rechtzeitig informieren, falls die zuständige Ansprechpartnerin beispielsweise krankheitsbedingt nicht vor Ort sein sollte oder es zu kurzfristigen Änderungen kommt.

Für die Abholung von Gelben Säcken, Restmüllsäcken oder den Erwerb von Sekt stehen wir Ihnen selbstverständlich weiterhin ohne Termin während der bekannten Öffnungszeiten zur Verfügung.

Zudem arbeiten wir derzeit an einer digitalen Lösung, damit Termine künftig bequem online gebucht werden können.
Weitere Informationen hierzu folgen rechtzeitig.

Vielen Dank für Ihr Verständnis und Ihr Vertrauen,
wir freuen uns auf Ihren Besuch!

Wichtige Telefonnummern zur Terminvereinbarung

Passamt	Frau Elke Reinwald Frau Monika Saffer	4433 - 22 4433 - 21
Rente, Standesamt	Frau Carola Büttel	4433 - 12
Kasse	Frau Stefanie Kraus	4433 - 24
Allgemeine Fragen	Frau Christine Heppt	4433 - 0 oder 4433 - 26
Bauamt	Frau Weinig	4433 - 23

Bekanntgabe/Einladung

zur nächsten Gemeinderatssitzung

Dienstag, 24. November um 18.30 Uhr
Sitzungsort: Bürgerhaus, Jurastr. 1

Die Sitzungsladung mit Tagesordnung wird rechtzeitig vor dem Sitzungstag ortsüblich bekannt gemacht.

Es kann zu kurzfristigen Änderungen kommen.

Gemeinde Altendorf

Aktuelle Information aus dem Rathaus – Kostenverzeichnis der Gemeinde Altendorf

Die Gemeinde Altendorf weist darauf hin, dass sich die Gebühren für eine Flasche Kür-Secco (750 ml) von 6,00 Euro auf 6,50 Euro erhöht haben.

Kostenverzeichnis der Gebühren und Kosten der Gemeinde Altendorf
Stand: 01.11.2026

Gemeinde Altendorf

Art	Höhe in Euro	Rechtsgrundlage	Bemerkungen
Allgemeines			
Restmüllsäcke	3,90 €	§ 4 Abs. 11 Satz 1 Gebührensatzung für die öffentl. Abfallentsorgung des LKr. Bamberg	Siehe Amtsblatt des Landkreises Bamberg Nr. 12/2023, Seite 183
Windelsäcke Stück	1,00 €	§ 4 Abs. 11 Satz 2 Gebührensatzung für die öffentl. Abfallentsorgung des LKr. Bamberg	
Windelsäcke Rolle (10 Stück)	10,00 €		
KürSecco Flasche groß je	6,50 €		
KürSecco Flasche klein je	2,90 €		
Regnitz Aisch Gutscheine je	10,00 €		
Bürgerhaus Unkostenpauschale pro Tag	30,00 €		
Auslagen			
Brief/Porto	3,00 €	Art. 10 Abs. 1 Nr. 2. KG	
Postzustellungsurkunde	6,00 €	Art. 10 Abs. 1 Nr. 2. KG	
Zustellung durch Mitarbeiter	3,00 €	Art. 10 Abs. 1 Nr. 2. KG	

Das Kostenverzeichnis wurde auf der Homepage der Gemeinde Altendorf unter https://www.altendorf-gemeinde.de/fileadmin/Gemeinde/Dateien/Satzungen/Kostenverzeichnis_Gemeinde_Altendorf_ab_01.11.2026_-_5._%C3%84nderung_Homepage.pdf
dementsprechend aktualisiert.

Ihre Gemeindeverwaltung

Gemeinde Altendorf

Sperrung der Bahnunterführung in Altendorf am 1. Dezember 2026

Aufgrund von Kanalspülarbeiten muss die Bahnunterführung in Altendorf am

Dienstag, den 1. Dezember 2026
in der Zeit von 8 bis 12 Uhr

für den Fahrzeugverkehr voll gesperrt werden. Fußgänger und Radfahrer (schiebend!) können die Unterführung durchqueren.

Die Umleitung für diesen Zeitraum erfolgt über die Umgehung St 2260 Brücknerstraße / St 2244 Bamberger Straße und umgekehrt.
Anlieger können von beiden Seiten bis zur Unterführung zu Ihren Anwesen fahren.

Polizei und Feuerwehr werden von Seiten der Gemeinde aus informiert.

Wir bitten um Beachtung – und ggf. Weitergabe an Lieferanten, Krankentransporte etc.

Wir danken für Ihr Verständnis!

Ihre Gemeinde Altendorf

Die „Gemeindezeitung" ist das Amtsblatt für die Gemeinde Altendorf mit dem Gemeindeteil Seußling.

Verantwortlich für den amtlichen Teil ist der 1. Bürgermeister, für den kirchlichen Teil der jeweilige Pfarrer, für die Vereinsnachrichten der zuständige Vorstand. Namentlich gezeichnete Artikel geben die Meinung des Autors wieder. Für unverlangt eingesandte Manuskripte, Fotos, Zeichnungen usw. wird keine Haftung übernommen. Der Schreiber akzeptiert Textkürzungen. Für eine korrekte Wiedergabe der Texte übernimmt der Verlag keine Haftung, auch dann nicht, wenn dadurch irgendwelche Folgeschäden für den Verein bzw. Schreiber entstehen sollten.

Herausgeber:	**Gemeinde Altendorf** **Jurastraße 1 · 96146 Altendorf** **verantwortlich: 1. Bürgermeister Ralph Behringer**
Layout und Druck:	**CARO Druck & Verlag GmbH** **HRB Bamberg 2160 · Gerichtsstand ist Bamberg.** **Geschäftsführender Gesellschafter: Markus Metzner** **Hinterm Herrn 9 · 96129 Strullendorf** **Telefon 09543 40600 · E-Mail: info@carodruck.com**
Erscheinungsweise:	14täglich, kostenlos an alle Haushaltungen im Verbreitungsgebiet
Anzeigenpreise:	Preisliste 2017, zahlbar sofort nach Rechnungserhalt ohne jeden Abzug

Bei Nichtbelieferung ohne Verschulden des Verlages oder infolge höherer Gewalt besteht kein Anspruch auf Schadensersatz. Die gesamte Zeitung ist urheberrechtlich geschützt, soweit sich aus dem Urheberrechtsgesetz und sonstigen Vorschriften nichts anderes ergibt.
Darunter fallen auch alle Anzeigen, deren Gestaltung vom Verlag übernommen wurde. Jede Verwertung ist ohne schriftliche Zustimmung des Verlages unzulässig. Dies gilt insbesondere für Vervielfältigung, Übersetzung, Mikroverfilmung und die Einspeicherung und Verarbeitung in elektronische Systeme.

Wir drucken der Umwelt zuliebe auf Recyclingpapier, aus 100 % Altpapier.



Gemeinde Altendorf

Baumpflanzaktion zum STADTRADELN 2026

Unsere fleißigen Stadtradler haben beim STADTRADELN 2026 nicht nur ordentlich Kilometer gesammelt, sondern damit auch Bäume für unsere Gemeinde gewonnen!

Als sichtbares Zeichen für diesen tollen Erfolg wird unser **Landrat Johannes Maciejonczyk am Montag, 23. November 2026, um 11.30 Uhr** auf unserem zukünftigen Mehrgenerationenspielplatz im Wohngebiet Haidwiesen symbolisch einen Baum stellvertretend für alle erradelten Bäume im Landkreis pflanzen.

Hierzu sind natürlich alle unsere fleißigen Stadtradler herzlich eingeladen!
Schließlich habt ihr mit eurem Einsatz zu diesem schönen Erfolg beigetragen.

Ich freue mich auf die gemeinsame Aktion und ein schönes Zeichen für Nachhaltigkeit und Zusammenhalt in unserer Gemeinde!

Bitte beachten: Aufgrund der Baumpflanzaktion schließt unsere Gemeindeverwaltung an diesem Tag bereits um **11.00 Uhr**.
Vielen Dank für euer Verständnis!

Euer Ralph Behringer
Erster Bürgermeister

Gemeinde Altendorf

Neuer Spielplatz in Altendorf-Ost (Haidwiesen) – bald darf gespielt werden!

Die Spielgeräte stehen, alles ist aufgebaut und unser neuer Spielplatz in den Haidwiesen wartet schon auf seine kleinen Entdecker!

Doch bevor es mit Rutschen, Klettern und Toben losgehen kann, braucht unser frisch angesäter Rasen noch ein bisschen Ruhe, um kräftig und schön grün zu werden.

Deshalb unsere Bitte an alle kleinen und großen Neugierigen: **Auch wenn die Vorfreude groß ist, bitte das noch verschlossene Türchen nicht übersteigen und den Spielplatz noch nicht betreten.**

Wenn wir dem Rasen jetzt etwas Zeit geben, steht der **offiziellen Eröffnung im Frühjahr 2027** nichts mehr im Wege.

Vielen Dank für eure Geduld! Wir freuen uns schon auf viele lachende Kinder und jede Menge Spielspaß!



Gemeinde Altendorf

Keine Abkürzung nach Hirschaid – meine Bitte um eure Unterstützung!



Liebe Bürgerinnen und Bürger,

heute möchte ich mich mit einer **wichtigen Bitte an euch wenden**. Auf den Flurwegen zwischen Altendorf und Hirschaid besteht seit vielen Jahren ein **Durchfahrtsverbot für Kraftfahrzeuge aller Art**. Die Wege sind ausschließlich für den landwirtschaftlichen Verkehr zur Bewirtschaftung der jeweiligen Flurstücke freigegeben.

Eine aktuelle Verkehrsmessung hat mich allerdings überrascht:

Innerhalb von nur drei Wochen wurden **fast 11.000 Fahrzeuge aus Richtung Hirschaid** erfasst. Davon waren rund **6.800 mit mehr als 40 km/h** unterwegs! Bei diesen Geschwindigkeiten dürfte es sich wohl kaum ausschließlich um Radfahrer oder landwirtschaftliche Fahrzeuge handeln. Und das nur in eine Fahrtrichtung! Der tatsächliche Verkehr dürfte somit noch deutlich höher liegen.

Mir ist bewusst, dass die Strecke für viele eine praktische Abkürzung ist. Allerdings führt dieser Verkehr auch an unserem Wohngebiet Haidwiesen, der Kindertagesstätte und Seniorentagespflege vorbei. Gerade dort sollten wir die Verkehrsbelastung möglichst gering halten.

Deshalb meine eindringliche Bitte: Unterstützt mich dabei, diesen Durchgangsverkehr zu reduzieren! Nutzt die regulären Straßen und respektiert das bestehende Durchfahrtsverbot.

Die **Polizei Bamberg-Land wird künftig verstärkt Kontrollen durchführen.** Die vermeintlich schnelle Abkürzung kann somit auch teuer werden.

Mir geht es vor allem um die Sicherheit unserer Kinder, die Rücksichtnahme auf die Anwohner und darum, dass unsere landwirtschaftlichen Wege ihrem eigentlichen Zweck dienen.

Ich zähle auf eure Vernunft und Unterstützung. Gemeinsam können wir hier viel erreichen!

Vielen Dank dafür!

Euer **Ralph Behringer**
Erster Bürgermeister

Landratsamt Bamberg

Dichtheitsprüfung für Abwassersammelgruben

Abwassersammelgruben sind Abwasseranlagen, in denen häusliches, gewerbliches oder landwirtschaftliches Abwasser gesammelt wird. Wenn diese Anlagen undicht sind, kann das Wasser verschmutzt werden.

Seit einer Änderung im Bayerischen Wassergesetz (BayWG) im November 2021 sind Betreiber von Abwassersammelgruben gesetzlich verpflichtet, alle zehn Jahre prüfen lassen, ob die Anlage dicht ist und der Inhalt der Grube ordnungsgemäß abgeholt wird.

Die Prüfung muss ein privater Sachverständiger in der Wasserwirtschaft (PSW) durchführen und bescheinigen. Den Nachweis müssen die Betreiber bei der Kreisverwaltungsbehörde einreichen. Für den Landkreis Bamberg ist dafür der Fachbereich Wasserrecht am Landratsamt Bamberg zuständig.

Was ist zu tun?

Wenn Sie derzeit eine Abwassersammelgrube betreiben, müssen Sie bis spätestens 31. Dezember 2026 einen Sachverständigen beauftragen. Dieser führt die Prüfung und die Bescheinigung nach Art. 60a BayWG durch.

Bei der Prüfung wird festgestellt,
- ob die gesamte Anlage dicht ist,
- ob die Zu- und Ableitungen dicht sind,
- ob vorhandene Anlagen zur Vorreinigung dicht sind und
- ob das Abwasser fachgerecht abgeholt wurde.

Eine Liste der anerkannten Sachverständigen für Abwassersammelgruben ist auf der Internetseite des Bayerischen Landesamtes für Umwelt: https://www.lfu.bayern.de/wasser/sachverstaendige_wasserrecht/psw/doc/03_psw_liste_asg.pdf.

Welche Unterlagen benötigt der PSW beim Prüftermin?

Bitte legen sie beim Vor-Ort Termin, soweit vorhanden, folgende Unterlagen zur Abwassersammelgrube bereit:

- Bauunterlagen
- Entwässerungspläne zum Anwesen;
- Ergebnis der letzten Dichtheitsprüfung;
- Abfuhrbelege (z.B. Rechnungsbeleg der Kläranlage oder des Entsorgungsunternehmens);
- Angaben zum jährlichen Trinkwasserverbrauch

Für die Prüfung müssen die Gruben zugänglich und einsehbar sein. Deshalb müssen Sie die Abwassersammelgrube vor dem Vor-Ort-Termin leeren und reinigen. Das gilt im landwirtschaftlichen Bereich auch für Mehrkammerausfaulgruben.

Aktiv genutzte Jauche-, Gülle- und Sickersaftlagerbehälter müssen zum Prüftermin nicht geleert werden. Das gilt für Behälter, in denen Jauche, Gülle oder Silage-Sickersaft gelagert wird und in denen gegebenenfalls zusätzlich Abwasser gesammelt wird.

Bitte beachten Sie: Verstöße gegen Art. 60a BayWG können als Ordnungswidrigkeit mit einem Bußgeld geahndet werden.

Bei Fragen stehen die Mitarbeitenden des Fachbereichs Wasserrecht am Landratsamt Bamberg zur Verfügung:
Frau Neumann (0951 85-518, Helga.Neumann@lra-ba.bayern.de) und Herr Böttcher (0951 85-504, E-Mail Frederik.Boettcher@lra-ba.bayern.de)

Gemeinde Altendorf

Grund - und Gewerbesteuer

Die vierte Rate der **Grund- und Gewerbesteuer ist am 15. November 2026 zur Zahlung fällig.** Alle Barzahler werden gebeten, die Quartalszahlung termingerecht vorzunehmen, um Nebenkosten zu vermeiden.

Bankverbindung:
IBAN: DE33 7705 0000 0000 1504 09,
bei der Sparkasse Bamberg

Die Abbucher erhalten die Belastung auf Ihrem Konto.

Wir weisen darauf hin, dass für diesen Zahlungstermin **keine neuen Bescheide** zugestellt werden. Die den Eigentümern bereits vorliegenden Grundsteuerbescheide behalten bis zur Erteilung eines neuen Bescheides ihre Gültigkeit. Ein neuer Bescheid wird nur bei Änderung der Grundlagen erteilt!

In diesem Zusammenhang dürfen wir Ihnen einen Tipp geben:
Nutzen Sie gerade bei regelmäßig wiederkehrenden Leistungen die Teilnahme am Lastschriftverfahren (Bankabbuchung).

Das bedeutet für Sie:
- Kein Überwachen von Zahlungsterminen
- Kein Ausfüllen von Bankbelegen
- Kein lästiger Mahnbrief mit Gebühren
- Kein Risiko – Sie können Ihren Auftrag jederzeit stornieren

Die Gemeinde Altendorf informiert:

Erscheinungsweise des Amtsblattes

Die **nächste Ausgabe** erscheint am

Samstag, 28. November 2026

Abgabeschluss für Vereinsnachrichten sowie sonstige Berichte ist

Donnerstag, 19. November 2026.

E-Mails bitte an Christine Heppt – heppt@altendorf-gemeinde.de

Landratsamt Bamberg

Kommunale Familie diskutiert Zukunftsthemen

Landrat, Bürgermeister und Führungskräfte des Landratsamtes tauschen sich zu Bildung, Gesundheit, Sicherheit und vielem mehr aus

Mobilität, zivile Verteidigung und Katastrophenschutz, Klimaanpassung, Ganztags- und Ferienbetreuung, Trinkwasserversorgung, Ökomodellregion und viele weitere Themen standen auf der Tagesordnung der zweitägigen Klausurtagung, zu der Landrat Johannes Maciejonczyk und Wolfgang Desel für den Bayerischen Gemeindetag nach Volkach eingeladen hatten.

Landrat Maciejonczyk: „Wir sind in dieser Konstellation mit 15 neugewählten Bürgermeisterinnen und Bürgermeistern zum ersten Mal zusammen – und das nahezu vollständig. Dieses Format eignet sich hervorragend für den Austausch über unsere Zukunftsthemen.“ Der Bamberger Landrat sieht dabei den Schwerpunkt des Landkreises auf dem „Dreiklang aus Bildung, Gesundheit und Sicherheit – eingefasst von der großen Klammer Finanzen.“

Landrat Maciejonczyk: „Wir sind uns im Kreistag einig, dass unsere Krankenhäuser unsere volle Unterstützung erfahren. Die optimale Versorgung unserer Bevölkerung darf uns etwas wert sein. Das führt dazu, dass wir jährlich zehn Millionen Euro für unsere Krankenhäuser aufwenden. Das wird noch mindestens drei Jahre so sein, bis die Krankenhausreform greift. Und wir schaffen schon jetzt Strukturen und investieren in Personal, um uns für 21 Leistungsgruppen zu bewerben.“

Zukunftsorientiert aufgestellt sieht der Landrat „den Bereich der Bildung in unseren Gemeinden und unsere Landkreisschulen. Herausfordernder ist die Situation in unserem Zweckverband Gymnasium.“ Nachdenklich stimmt ihn der Rückgang der Geburten in den 36 Gemeinden im Kreis auf 1.200 in den zurückliegenden 12 Monaten. Im Vergleichszeitraum zuvor sind 1.800 Kinder geboren worden.

Für die Sicherheit der Landkreisbevölkerung bedarf es nach Auffassung von Landrat Maciejonczyk aufgrund von weltpolitischen und klimageprägten Entwicklungen eines verstärkten Einsatzes im Bevölkerungs- und Zivilschutz. Dieser reicht von der jüngst in Betrieb genommenen Integrierten Rettungsleitstelle über ein Atem- und Katastrophenschutzzentrum bis hin zu einer Stärkung der Krisenfestigkeit und Handlungsfähigkeit in dem Projekt „Resiliente Region Bamberg“.

„Wir schaffen ab August 2028 einen am Bedarf orientierten, verlässlichen, finanzierbaren Taktverkehr – und das auch am Wochenende“, steckte der Landkreischef die Eckpunkte der neuen Mobilität ab. Um den Schülerverkehr und einen gut ausgebauten Taktverkehr auf den beiden Kernachsen Nord-Süd (Bahn) und Ost-West (Bus) wird sich ein Rufbusverkehr gruppieren, der kleinere Orte an die Hauptachsen anbindet.

Der Rechtsanspruch auf Ganztagsbetreuung, der kommunale Finanzausgleich, die GesundheitsregionPLUS Bamberg, das Themenfeld „Radverkehr“, Bäume im Siedlungsraum, Alarmkalender und viele weitere Themen standen für die facettenreiche Diskussion innerhalb der kommunalen Familie. Im Austausch mit der Kitzinger Landrätin Tamara Bischof und Volkachs Bürgermeister Heiko Bäuerlein ergaben sich eine ganze Reihe gleicher Herausforderungen: ständig steigende Sozialausgaben, enorme Defizite im ÖPNV und bei den Kliniken oder Investitionen in Feuerwehrzentren.



Landrat, Bürgermeister und Führungskräfte des Landratsamtes Bamberg tauschen sich bei einer zweitägigen Klausurtagung in Volkach zu Bildung, Gesundheit, Sicherheit – eingefasst von der großen Klammer Finanzen – und vielem mehr aus.

Foto: Landratsamt Bamberg / Förtsch


1. Martinimarkt
in der Pfarrscheune Seußling
am
21.11.26
von 16–21 Uhr
Das erwartet euch:
viele Aussteller mit verschiedenen handgefertigten Angeboten
reichliche Leckereien
Zeit für gute Unterhaltung
Wir freuen uns auf Euch!
Euer Pfarrgemeinderat
Antonie, Christiane, Kristin, Kristina, Ecki
Hauptgewinn
Martinigans
Gesamterlös geht an den
ASB Wünschewagen
ASB
Arbeiter-Samariter-Bund



Altendorfer Adventsfenster 2026

Auch in diesem Jahr soll wieder die Aktion „Altendorfer Adventsfenster" stattfinden. Alle interessierten Bürger und Institutionen der Gemeinde Altendorf sind wieder herzlich eingeladen sich daran zu beteiligen.

Adventliches Zusammensein für alle großen und kleinen Bürger der Gemeinde. Zur Einstimmung wird eine kurze besinnliche Geschichte, ein Musikstück oder ähnliches vorgetragen.

Danach wird ein weihnachtlich dekoriertes Fenster des Hauses geöffnet und bei Glühwein, Kinderpunsch sowie bei einem kleinen Snack bestaunt.

Die Organisation sowie die Kosten für den Glühwein übernimmt die Gemeinde Altendorf.

Ansprechpartnerin für Auskünfte, Informationen und Anmeldung bei Christine Heppt, Telefon 4433-26.

Um Überschneidungen zu vermeiden bitten wir alle Veranstalter sich vorab im Veranstaltungskalender auf der Homepage einen Überblick zu verschaffen.

Die Spenden in diesem Jahr werden an zwei Familien im Ort weitergegeben.

Wochentag	Datum	Gastgeber	Adresse	Beginn	Telefon
Montag	30.11.	Wählergruppierung ZWdG	„Först Scheune"	18 Uhr	0170 7788577
Dienstag	01.12.	Gartenbauverein Seußling „Seußling blüht" und FFW Seußling, Pfarrgemeinde	Pfarrgarten Seußling	18 Uhr	01520 7158684
Donnerstag	03.12.	Gemeinde Altendorf	Jurastraße 1	18 Uhr	4433-26
Sonntag	06.12.	Familien Göller, Wichert und Kubich	Keltenweg 37	17.30 Uhr	0160 98585827
Donnerstag	10.12.	FC Altendorf Fußballjugend	Sportgelände FC-Altendorf	17.30 Uhr	0151 68146421
Freitag	11.12.	Atelier Dagmar Ohrndorf „An diesem Abend Druckwerkstatt"	Germanenstr.8	18 Uhr	509297
Samstag	12.12.	Fam. Neudecker	Am Eierhäusla	18 Uhr	441331
Mittwoch	16.12.	Elternbeiräte der Kindertagesstätten Kürbisland & Haidwiesen	Schulstraße 44	17.30 Uhr	eb.kitakuer-bisland@gmx.de
Donnerstag	17.12.	BRK-Tagespflege Haidwiesen	Haidwiesen 12	17.30 Uhr	0173 6485577
Freitag	18.12.	Bücherei Altendorf	Jurastraße 1	17 Uhr	0175 2419163
Sonntag	20.12.	Wittmann's Keller	Kellerstraße 1 Seußling	18 Uhr	0176 46554041
Mittwoch	23.12.	Familien Seifert und Schlund	Keltenweg 3	17.30 Uhr	0160 7506613

Herzliche Einladung zum Seniorenkaffee



Am **Donnerstag, den 26. November ab 14 Uhr,**
wollen wir vorerst zum letzten Mal gemeinsam im Bürgerhaus,
bei Kaffee und selbstgebackenen Kuchen,
einen schönen Nachmittag verbringen und
uns auf die Adventszeit einstimmen.

Über viele Seniorinnen und Senioren ab 60 Jahren freut sich
Anneliese Schlund mit ihrem fleißigen Team des Seniorenkaffees,
welche Euch mit Köstlichkeiten verwöhnen werden.

Gerne bieten wir wieder einen Hol- und Bringservice an.
Eine Anmeldung hierfür ist direkt
in der Gemeinde bei Christine Heppt
unter 09545 4433-26 möglich.

2026 Veranstaltungskalender der Gemeinde Altendorf

Datum	Veranstalter / Veranstaltung mit Ort und Uhrzeit	
Freitag, 13. November	Bücherei Altendorf	„Guten Tag, hier spricht ihre Kapitänin“ Lesung mit Cordula Pflaum Bücherei Altendorf, 18 Uhr, Eintritt frei!
Mittwoch, 18. November	XONX-Verein	Chorprobe, Bürgerhaus, 19.00 Uhr
Donnerstag, 19. November	Obt- und Gartenbauverein Altendorf	Gartenstammtisch Egloffsteiner Hof, 18.30 Uhr
Samstag, 21. November	Pfarrgemeinde Seußling	1. Martinimarkt Pfarrscheune Seußling, 16 bis 21 Uhr
Dienstag, 24. November	Gemeinde Altendorf	Gemeinderatsitzung, Bürgerhaus, 18.30 Uhr
Mittwoch, 25. November	XONX-Verein	Chorprobe, Bürgerhaus, 19.00 Uhr
Donnerstag, 26. November	Gemeinde Altendorf	Seniorenkaffee – Weihnachtsfeier Bürgerhaus, 14.00 Uhr
Freitag, 27. November	FC Altendorf - Abt. Tennis	4. Glühwein-Party ab 17.00 Uhr auf Platz 5
Sonntag, 29. November	Gemeinde Altendorf	Seniorenadventsfeier Bürgerhaus, ab 14.30 Uhr

Technik-Treff für Seniorinnen und Senioren

Der Technik-Treff bleibt leider krankheitsbedingt bis auf Weiteres in der Pause und wir hoffen, euch bald neue Termine mitteilen zu können. Hoffentlich können wir uns bald wieder auf viele informative Nachmittage mit den Seniorinnen und Senioren aus Altendorf und Seußling freuen.

Die neuen Termine geben wir hier rechtzeitig bekannt!



Neue Interessenten bitten wir sich bei
Frau Heppt unter Telefon 09545 4433-26 in der Gemeinde anzumelden.

Darüber hinaus informieren wir in unserer WhatsApp-Gruppe fortlaufend über Seniorenthemen in der Gemeinde und behandeln auch dort zeitnah Fragen zu elektronischen Anwendungen.

Zur Anmeldung in dieser WhatsApp-Gruppe genügt eine Nachricht an unsere Seniorenbeauftragte Julia Hönninger unter 0151 23044100 oder an Georg Otzelberger unter 0170 2626396

10-jähriges Jubiläum

DIE AKTION !

für Kinder und Senioren

„Regnitztaler Weihnachtsmann“



Sozialorganisationen aus Strullendorf, Hirschaid und Altendorf
haben Kinder und Senioren ausgewählt, für die es ohne diese Aktion wohl keine Weihnachtsgeschenke geben würde!

An den aufgestellten Bäumen hängen kleine Engelchen, auf denen anonymisiert die Wünsche der Kinder und Senioren stehen.

Jeder kann sich ein Engelchen auswählen und den Wunsch des Kindes oder Senioren erfüllen.

Das Engelchen wird dann an das Geschenk befestigt und wieder zurück unter den Baum gelegt. **Geschenke sollten bitte bis zum 14.12 zurück gebracht werden.**

Dort werden die Geschenke von freiwilligen Helfern abgeholt und am **24. Dezember vom „Regnitztaler Weihnachtsmann“** persönlich übergeben.

Wir möchten uns für Eure Hilfe und Unterstützung, den Kindern und Senioren ein schönes Weihnachtsfest zu ermöglichen, schon jetzt ganz herzlich bedanken!

Tel. 0174-4840911, PayPal und E-mail; regnitztaler.weihnachtsmann@gmx.de

Es können nur Anmeldungen bis 01.12 berücksichtigt werden.

Schirmherrschaft(en):

1. BGM Stefan Endres, Hirschaid
1. BGM Wolfgang Desel, Strullendorf
1. BGM Ralph Behringer, Altendorf
Körble eV Elke Eberl, Hirschaid



Altendorfer Adventszauber

Schulstrasse 11, 96146 Altendorf

SAMSTAG · 12.12.2026

18 – 22 Uhr

Livemusik mit Next Project

Glühwein-Losaktion

SONNTAG · 13.12.2026

ab 14:00 Uhr

14:00 – 16:00 Uhr · Bastelaktion
mit dem Jugendtreff

15:00 Uhr · Weihnachtstanz der Konfettis
vom Tanzrhythmus Hirschaid

16:15 Uhr · Der Nikolaus kommt!

Anschließend · Weihnachtslieder
mit dem XONX-Verein

Bilderbuchkino für die Kleinen

Entdecken & Genießen

Handgemachtes & Deko · Plätzchen & Liköre
Bratwürste · Waffeln · Glühwein & Punsch

Genießen und dabei Vereine und Kindergarten unterstützen.

BITTE EIGENE TASSEN MITBRINGEN!


Einladung zum
KINDER FASCHING
24. JANUAR 2027
in Seußling / Altendorf
Pfarrscheune
Hauptstraße 27
96146 Altendorf (OT Seußling)
EINLASS
14:00 Uhr
BEGINN
14:30 Uhr
ENDE
17:30 Uhr
Euch erwartet:
Musik
Spiele
Tanzen
Tanzauftritte
leckere Snacks
Getränke
KARTENVERKAUF
am 4. Dezember 2026
von 08:30 – 15:30 Uhr
Schulstraße 15 in Altendorf
3 € pro Person
Wir freuen uns auf euch!







GESELLIGKEIT UND UPCYCLING

Ein Tisch mit Heißklebern, Plakatfarben, Glitzer, Papierresten und allerhand kreativem Material – damit wurden am 28. Oktober in der Kita „Kürbisland“ nachhaltige und vielfältige Laternen gestaltet.

Eltern und Kinder unserer beiden Kita’s „Haidwiesen“ und „Kürbisland“ trafen sich mit Milchkartons um gemein-am Laternen zu basteln – unsere Kita „Kürbisland“ wurde zur Upcycling-Werkstatt !!!

Neben einem gemütlichen Austausch unter den Eltern und den Kindern entstanden viele kreative und kunterbunte Laternen!

Wir freuen uns schon sehr auf dieses besondere Lichtermeer an unserem St. Martinsumzug und auf das Wiedersehen mit all unseren Eltern und Kindern unserer Kindertagesstätten!

Eure Kitas Kürbisland & Haidwiesen











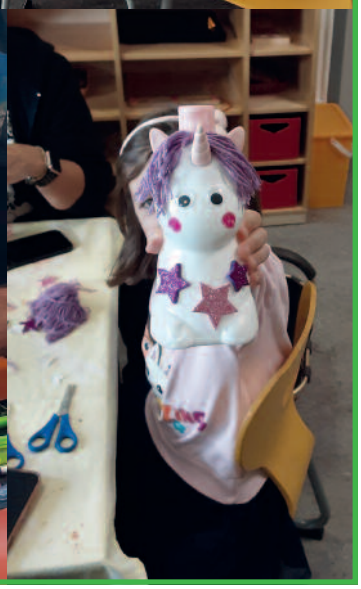



VHS Bamberg-Land

Volkshochschule Bamberg-Land

„Die Weihnachtsgeschichte" von Charles Dickens

... über die Rückkehr zur Weihnachtsfreude

„Weihnachten? – Humbug!", findet der notorische Geizkragen Scrooge. Er schmeißt die Spendensammlerinnen von der Heilsarmee hochkant aus seinem Kontor und lässt seinen Buchhalter Ben Cratchit bis kurz vor Heiligabend arbeiten. Denn etwas zu verschenken und Zeit mit der Familie zu verbringen, liegt Scrooge trotz der beharrlichen Einladungen seines Neffen fern. Doch in der Nacht suchen ihn die Weihnachtsgeister der Vergangenheit, der Gegenwart und Zukunft heim. Sie lassen ihn die vergessenen Freuden der Weihnachtszeit noch einmal erleben und zeigen dem widerwilligen Scrooge, was im Leben wirklich wichtig ist. Wer sich im weihnachtlichen Einkaufstrubel manchmal nach dem Warum fragt, der findet in Scrooges wundersamer Wandlung eine Antwort.

Wir präsentieren Ihnen den Weihnachtsklassiker von Charles Dickens in einer einstündigen Kurzversion für Schulen und Kinder ab sechs.

am Sonntag, 6. Dezember 2026 um 17.00 Uhr
im ETA Hoffmann Theater Bamberg

Karten bei der VHS Bamberg-Land erhältlich unter:
www.vhs-bamberg-land.de/theater

Karten können auch in der Geschäftsstelle der VHS Bamberg-Land erworben werden, Ludwigstr. 25 in Bamberg (Eingang A, 4. Stock, Zi. N403, Telefon 0951 85-761) oder gegen Barzahlung an der Abendkasse.

Altendorfer Bücherei

Krimilesestoff aus der Gemeindebibliothek ...

Filmriss auf Immenhof

von Karsten Dusse

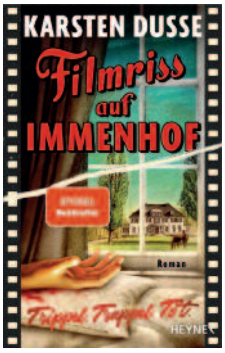

Ein Wochenende auf dem vertrauten Gut Immenhof sollte für Kriminalpsychologin Sophia eine willkommene Auszeit werden: Erinnerungen an die Kindheit, ein Treffen mit alten Bekannten und eine ausgelassene Party in den Farben der 1990er-Jahre. Doch der Morgen danach bringt nicht nur einen unangenehmen Filmriss in der Erinnerung mit sich, sondern auch einen erschreckenden Fund – und plötzlich steht Sophia selbst im Mittelpunkt der Ermittlungen.

Karsten Dusse, bekannt durch „Achtsam morden", erzählt hier einen Krimi mit viel schwarzem Humor, nostalgischem Flair und einer ungewöhnlichen Hauptfigur. Wer gerne rätselt, sympathisch schräge Charaktere mag und Spannung mit Augenzwinkern verbindet, wird hier bestens unterhalten.

Das Buch ist ab sofort in der Gemeindebibliothek ausleihbar.

Wir freuen uns auf euch!

Geöffnet immer freitags von 17 bis 19 Uhr

Jetzt wieder im UG des Rathauses –
mit barrierefreiem Zugang!

Weitere Buchvorstellungen gibt es auf unserem WhatsApp-Kanal:

Schulnachrichten

Landratsamt Bamberg

Trotz Krankheit mit der Klasse verbunden – Landkreis Bamberg verleiht Schulavatare

Neues kostenloses Angebot des Bildungsbüros ermöglicht erkrankten Kindern und Jugendlichen, den Unterricht aus der Ferne mitzuerleben

Wer längere Zeit krank ist und nicht zur Schule gehen kann, verliert oft auch den täglichen Kontakt zur Klassengemeinschaft. Damit betroffene Kinder und Jugendliche trotzdem am Schulalltag teilhaben können, stellt das Bildungsbüro des Landkreises Bamberg ab sofort zwei Schulavatare kostenlos zur Ausleihe bereit.

Der AV1-Schulavatar ist ein kleiner Roboter, der stellvertretend für ein erkranktes Kind im Klassenzimmer steht. Über eine App auf einem Tablet oder Smartphone kann sich das Kind von zu Hause oder aus dem Krankenhaus mit dem Avatar verbinden. So kann es den Unterricht live sehen und hören, Fragen stellen und mit seinen Mitschülerinnen und Mitschülern sprechen. Das Kind selbst wird dabei nicht gefilmt.

Der Schulavatar hilft so nicht nur dabei, den Anschluss an den Unterricht zu behalten. Vor allem ermöglicht er es den Kindern, weiterhin Teil ihrer Klassengemeinschaft zu sein. Auch in den Pausen kann der AV1 genutzt werden, um mit Freundinnen und Freunden in Kontakt zu bleiben. Das kann gerade bei längeren oder wiederkehrenden Erkrankungen eine wichtige Unterstützung sein und die spätere Rückkehr in die Schule erleichtern.

Kostenlose Ausleihe für betroffene Familien und Schulen
Das Angebot richtet sich an Kinder und Jugendliche im Landkreis Bamberg, die aufgrund einer längeren oder wiederkehrenden Erkrankung nicht regelmäßig zur Schule gehen können. Ob der Einsatz eines Schulavatars sinnvoll und möglich ist, wird gemeinsam mit der Familie und der Schule geklärt.

Ermöglicht wurde die Anschaffung der beiden Geräte durch eine Spende der Raps-Stiftung. Die laufenden Kosten übernimmt der Landkreis Bamberg.



Ein kleiner Roboter schafft Verbindung: Mit dem Schulavatar AV1 können erkrankte Kinder den Unterricht aus der Ferne miterleben und mit ihrer Klasse in Kontakt bleiben. *Foto: No Isolation / Markus Haner*

Georg Eckert
Josefstraße 23
96129 Zeegendorf
Tel.: 09505 / 86 66
Mobil: 0173 / 9 89 19 66
Mail: info@georg-eckert.de
GE
Fenster
Rollladen
Haustüren
Innentüren

Weitere Informationen zum Angebot, zur Funktionsweise des Schulavatars sowie Kontaktdaten finden interessierte Eltern, Lehrkräfte und Schulen unter
www.bildungsregion-bamberg.de/schulavatar

Kreismusikschule Bamberg

Hausmusik-Konzert der Kreismusikschule

**Sonntag, 22. November 2026, 11.00 Uhr,
im Saal des Bauernmuseums Frensdorf**

Am Sonntag, 22. November, findet um 11.00 Uhr im Saal des Bauernmuseums Frensdorf die Matinée zum Tag der Hausmusik der Kreismusikschule Bamberg statt.

Am Gedenktag der Hl. Cäcilia, der Patronin der Musik, musizieren Schülerinnen und Schüler mit ihren Geschwistern und Eltern gemeinsam, auch mit Freunden oder im Familienverband. Erklingen werden Gitarren, Streichinstrumente, Blockflöten und Querflöten sowie Klavier mit einem bunten Programm unterschiedlicher Stilrichtungen und Besetzungen. Zusätzlich finden an diesem Tag auch die Neuwahlen der Elternvertretung statt.

Der Eintritt ist frei.

Kreismusikschule Bamberg

Von Engeln und anderen Musikern

**Adventskonzert der Kreismusikschule Bamberg
am 28. November in Litzendorf**

Zu ihrem Adventskonzert „Von Engeln und anderen Musikern“ laden die Schülerinnen und Schüler der Kreismusikschule am 28. November in die Kirche St. Wenzeslaus nach Litzendorf ein.

Das Konzert ist im Rahmen des Litzendorfer Adventsmarktes inzwischen zu einer liebgewonnenen Tradition geworden. Mit stimmungsvollen vorweihnachtlichen Stücken auf Flöten, Geigen und Gitarren sowie kindgerechten Texten, gelesen von Andrea Boier, spricht es Jung und Alt gleichermaßen an.

Beginn des etwa halbstündigen Konzerts ist um 15.30 Uhr.
Der Eintritt ist frei.

WEIHNACHTSGRÜSSE 2026 ★ ANZEIGEN IM AMTSBLATT

Weihnachtsgrüße, die ankommen.

Wünschen Sie Ihren Kundinnen und Kunden
frohe Weihnachten – mit einer

Anzeige im Amtsblatt

und bleiben Sie in bester Erinnerung!

Inserieren Sie im Buttenheimer / Altendorfer Amtsblatt und / oder im Oberhaider Amtsblatt.

Buttenheim / Altendorf

2 Amtsblätter – 1 Preis





Erscheint am
11. Dezember

Redaktionsschluss
4. Dezember

Oberhaid



Erscheint am
17. Dezember

Redaktionsschluss
11. Dezember

GUTE KUNDENBINDUNG ZUR WEIHNACHTSZEIT:

Jetzt Weihnachtsanzeige aufgeben!

Einfach Ihre Anzeige per E-Mail schicken an:

info@carodruck.com

CARO Druck & Verlag GmbH

Hinterm Herrn 9 · 96129 Strullendorf
Telefon 09543 40600 E-Mail info@carodruck.com

Die Deichselbach-Schule Buttenheim lädt ein:

Wie wollen wir mit Medien, „Fake News“ und digitaler Gewalt umgehen?

Vortrag und Informationsabend mit Dr. Ursula Redler (Direktorin des Amtsgerichts Haßfurt) am Dienstag, 01. Dezember 2026, um 18.30 Uhr in der Aula der Deichselbach-Schule

Mach Dein Handy nicht zur Waffe!

Handy, Social Media, TikTok, Instagram, YouTube und Nachrichten begleiten uns jeden Tag. Was ist strafbar, was nicht? Wie läuft eigentlich eine Ermittlung ab? Wie kann ich gute Informationen bekommen und Hilfe für den Fall der Fälle erhalten?
Fake News, manipulierte Bilder und Videos oder einseitige Informationen können unsere Wahrnehmung beeinflussen. Umso wichtiger ist es, bewusst mit Medien umzugehen, Informationen kritisch zu hinterfragen und Vorbild für unsere Kinder und Schülerschaft zu sein.

Wir wollen miteinander ins Gespräch kommen:

- Wie viel Zeit verbringen wir mit digitalen Medien?
- Wie beeinflussen Algorithmen, was wir sehen?
- Was können wir tun, bevor wir einen Beitrag weiterleiten?
- Wie schaffen wir einen bewussten und verantwortungsvollen Umgang mit unserem Smartphone?
- Was ist strafbar, was nicht?
- Wie kann ich gute Informationen bekommen und Hilfe für den Fall der Fälle erhalten?
- Wie läuft eigentlich eine Ermittlung ab?

Gemeinsam diskutieren, Erfahrungen teilen und Fragen stellen.
Herzliche Einladung zum Gespräch!

gez. die Schulleitung

VereinsNachrichten

JFG Deichselbach-Regnitzau e.V.

Bezirksoberliga - U15

JFG Obers Rodachtal - JFG C1 1:3

Starke Moral beim Flutlichtspiel – verdienter Auswärtssieg!
Am Freitagabend gastierte unsere JFG beim JFG Oberes Rodachtal. In einer kampfbetonten Partie gerieten wir zunächst durch einen Freistoß in der 16. Minute mit 0:1 in Rückstand. Doch unsere Mannschaft zeigte eine starke Reaktion und drehte das Spiel innerhalb von nur neun Minuten durch Treffer in der 20., 24. und 29. Minute zum 3:1. Mit spielerischer Überlegenheit und großem Kampfgeist brachten wir den Vorsprung ins Ziel. Ein verdienter 3:1-Auswärtssieg!

JFG C1 – (SG) FC Lichtenfels 1:2

Starke Mannschaftsleistung bleibt unbelohnt
Im Heimspiel gegen die (SG) FC Lichtenfels entwickelte sich eine ausgeglichene Partie, trotz Ausfall einiger Stammkräfte. Nach frühen Gegentreffern in der 5. und 22. Minute lag unsere JFG mit 0:2 zurück. Doch bereits in der 26. Minute gelang der wichtige Anschlusstreffer zum 1:2. Nach der Pause übernahm unser Team zunehmend die Spielkontrolle und erspielte sich einige gute Chancen. Leider wollte der Ausgleich trotz großem Einsatz nicht mehr gelingen.

Vorschau:
Sonntag, 15. November um 14 Uhr
(SG) TSV 07 Bayreuth-St. Johannis - JFG C1
Samstag, 21. November um 10.30 Uhr
JFG C1 - JFG Steigerwald



Kreisklasse - C2

JFG C2 - (SG) Reiche Ebrach 3:1
JFG Regnitzgrund - JFG C2 2:3

Vorschau: Samstag, 14. November um 12.30 Uhr
JFG C2 - JFG Rauhe Ebrach Frensdorf 1

Frauenbund Buttenheim

Studienfahrt nach Tauberbischofsheim



Bei herrlichem Herbstwetter starteten 47 Damen und einige Herren zum diesjährigen Ausflug. Erstmals nahm auch unser Pfarrer Möckel an diesem Ausflug teil und sprach den Reisesegen.
Unser Ziel war Tauberbischofsheim, das sich „Glückliche Kleinstadt“ nennt. In zwei Gruppen starteten wir zum Stadtrundgang, der uns durch die historische Altstadt vorbei an Fachwerkhäusern, dem gotischen Rathaus, der Stadtkirche St. Martin mit Lioba-Brunnen, hinauf zum Schlossplatz führte. Dort trafen wir auf den Türmersturm, das Kurmainzische Schloss und den Brunnen mit der Riemenschneiderfigur.
Tauberbischofsheim ist reich an Kirchen, Kapellen und schönen Brunnen. Besondere Verehrung findet hier die heiligen Lioba, der eine eigene Kirche gewidmet ist.
Nach der Führung war es Zeit für einen Café-Besuch, bevor es nach Dittigheim weiter ging. Vor der Einkehr besuchten wir die sehenswerte Kirche, wo unser Pfarrer eine kurze Abendandacht mit uns feierte.
Mit vielen neuen Eindrücken ging es nach dem Essen zurück in die Heimat, wo wir wohlbehalten ankamen. H.S. / C.B.







Obst- und Gartenbauverein Altendorf



Einladung

zu unserem

Gartenstammtisch

am **Donnerstag, 19. November**
um 18.30 Uhr im Egloffsteiner Hof.

Auf zahlreiches Kommen freut sich
Ihre Vorstandschaft

Der XONX-Verein Altendorf

singt im Advent



Adventsfenster von „Seußling blüht“/FFW
am Dienstag, 01.12. um 18.00 Uhr
im Pfarrgarten Seußling

Weihnachtsmarkt Forchheim
am Freitag, 04.12. um 17.30 Uhr

Adventliche halbe Stunde
am Mittwoch, 09.12. um 18.30 Uhr
am Weihnachtsbaum vor dem Rathaus

Altendorfer Adventszauber
am Sonntag, 13.12. gegen 16.00 Uhr
auf dem Schulhof in Altendorf

EINLADUNG ZUR ORDENTLICHEN MITGLIEDERVERSAMMLUNG GARTENBAUVEREIN SEUSSLING BLÜHT

Mit gemeinsamen Abendessen

28. Januar 2027
18:00
Feuerwehrhaus Seußling

Tagesordnung:

1. Begrüßung durch den Versammlungsleiter
2. Ehrungen
3. Jahresbericht des Vorstands für das vergangene Jahr
4. Kassen- und Finanzbericht des Kassenwarts
5. Bericht des Kassenprüfers
6. Aussprache zu den Berichten
7. Entlastung des Vorstands
8. Genehmigung des Haushaltsplans für das laufende Jahr
9. Bericht über die Veranstaltungen für das laufende Jahr
10. Diskussion über die Veranstaltungen
11. Verschiedenes, Anträge

Gezeichnet
Teamvorstand Gartenbauverein
Bettina Knörrlein, Johanna Gunselmann, Kerstin Hauner, Kristina Schuberth, Laura Bauer, Sabrina Schwarzmann, Simone Wohlgenannt und Vanessa Friedrich

IHR SEID HERZLICH EINGELADEN
ZUR
4. Glühwein-Party
DES
FCA Altendorf (Abteilung Tennis)

Liebe Tennisfreunde,
mit großen Schritten geht es wieder auf Weihnachten zu.
Wir möchten euch daher zu einem kleinen Umtrunk einladen und die besinnliche Zeit in lockerer Atmosphäre willkommen heißen.

Mit Glühwein, Bratwurst und Gewürzkuchen ist für das leibliche Wohl gesorgt.



Alle Kinder dürfen sich auf den Nicolaus freuen.

November
27
ab 17:00 Uhr

Im FC Altendorf, Abteilung Tennis auf Platz 5

(Tassen bitte mitbringen!)

NICHTMITGLIEDER SIND BEI UNS JEDERZEIT HERZLICH WILLKOMMEN!

FC Altendorf/Abteilung Tennis

Kirchliche Nachrichten

KEB Katholische Erwachsenenbildung BA – FO – ERH e. V.

KDFB

Herzliche Einladung zu der KEB- und KDFB-Veranstaltung

der Pfarrei St. Bartholomäus, Buttenheim
mit der Kuratie St. Nikolaus Gunzendorf

Mi. 18.11.2026, 19:00 Uhr, Pfarrkirche Buttenheim
Vortrag: 2000 Jahre Orgelbau – Die restaurierte Orgel in der Buttenheimer Pfarrkirche

Seit Ostern 2025 wird/wurde die Buttenheimer Orgel aufwendig restauriert. Herr Eichfelder erzählt uns von der Geschichte des Orgelbaus sowie den vielen Arbeitsschritten und Unwägbarkeiten während der Restaurierung unserer „Königin der Instrumente". Der Orgelbaumeister zeigt uns auch die Klangvielfalt der verschiedenen Pfeifenarten und Register.

Referent: Herr Thomas Eichfelder, Orgelbaumeister, Bamberg

Zu dieser Veranstaltung bieten wir einen kostenlosen Abhol- und Rückfahrdienst mit dem Bürgermobil der Gemeinde Buttenheim an. Treffpunkt zur Abfahrt ist jeweils an der Kirche/Kapelle.

Abholzeiten ca.

Tiefenhöchstadt	- 18:05 Uhr / Frankendorf **(Alte Schule)**	- 18:10 Uhr
Stackendorf	- 18:15 Uhr / Gunzendorf	- 18:20 Uhr
Dreuschendorf	- 18:25 Uhr / Ketschendorf	- 18:30 Uhr
Altendorf **(Kirche)**	- 18:45 Uhr	

Die Rückfahrt erfolgt ca. 15 Min. nach Ende der Veranstaltung.

Wagner Natursteine



Grabmale

- Bei uns erhalten Sie eine individuelle und persönliche Beratung.
- Wir erstellen Einzel- Doppel- und Urnengrabmale.
- Bei uns kommen 3D-Gestaltungen und Fotogravuren zum Einsatz.
- Wir reparieren und beschriften auch Grabmale anderer Hersteller.

Im Gewerbepark 13 - 96155 Buttenheim - Tel.: +49 (0)9545 44 55 422
Email: info@natursteine-wagner.de - Web: www.natursteine-wagner.de

Kirchliche Nachrichten

Hubertusmesse der Bamberger Jäger



Freitag, 13.11.2026
um 18.30 Uhr
in der Kirche Altendorf

Im Anschluss wird ein Benefizkonzert der Bamberger Jagdhornbläser für das Kinderhospiz in Bamberg stattfinden.

Kirchliche Nachrichten

Katholischer Seelsorgebereich Jura-Aisch

GOTTESDIENSTORDNUNG
für die Pfarrei St. Bartholomäus Buttenheim
und für die Kuratie Gunzendorf St. Nikolaus

Katholisches Pfarramt St. Bartholomäus Buttenheim
Hauptstraße 24, 96155 Buttenheim
ssb.jura-aisch@erzbistum-bamberg.de

Öffnungszeiten:
Dienstag: 10.00 bis 12.00 Uhr
Donnerstag: 16.00 bis 18.00 Uhr

Samstag, 14. November
Samstag der 32. Woche im Jahreskreis
Buttenheim:
9.00 Turmgottesdienst
Gunzendorf:
16.30 St. Martinfeier des Schlosskindergartens
Altendorf:
18.00 Vorabendmesse anschl. Totengedenken
++ der Familie Donhauser
++ Sauer und Krauß

Sonntag, 15. November
33. Sonntag im Jahreskreis
Kollekte für das Bonifatiuswerk
Gunzendorf:
9.00 Eucharistiefeier anschl. Totengedenken
+ Marga Först
++ Angehörige Wagner und Rauh
Buttenheim:
10.15 Eucharistiefeier anschl. Totengedenken
Lebende und ++ FFW Buttenheim
Dankamt für + Hildegard Hering
Eggolsheim – Firmung:
17.00 Start-Gottesdienst für Firmlinge und Familien
in der Pfarrkirche (GR Drechsel)
Buttenheim:
17.00 Eucharistiefeier
+ Gerlinde Weber
++ Elsa, Willi und Wolfgang Dittrich
++ Friedrich Nistelweck, Alfons und
Hannelore Dorn und zum Dank

Dienstag, 17. November
Hl. Gertrud von Helfta, Ordensfrau, Mystikerin
Altendorf – Kapelle:
9.00 Eucharistiefeier

Mittwoch, 18. November
Weihetag der Basiliken St. Peter und St. Paul zu Rom
Frankendorf:
18.30 Eucharistiefeier

Donnerstag, 19. November
Hl. Elisabeth, Landgräfin von Thüringen
Buttenheim:
18.30 Eucharistiefeier
+ Elisabeth Günther

Freitag, 20. November
Freitag der 33. Woche im Jahreskreis
Buttenheim:
15.00 Friedensgebet
Gunzendorf:
18.00 EK: Taschenlampen-Godi
(Anmeldung bei GR Drechsel)

Samstag, 21. November
Gedenktag Unserer Lieben Frau in Jerusalem
Buttenheim:
9.00 Turmgottesdienst
++ der Familien Weinhold, Schaul und Schumm
Altendorf:
18.00 Wortgottesfeier
Gunzendorf:
18.00 EK: Taschenlampen-Godi
(Anmeldung bei GR Drechsel)

Sonntag, 22. November
Christkönig
Gunzendorf:
9.00 Eucharistiefeier
+ Herbert Büttel und + Bruder Martin Dittrich
Lebende und ++ der Familien Meusel
und Maximtschuk



Kirchliche Nachrichten

Buttenheim:
10.15 Eucharistiefeier
++ Hans u. Kunigunda Modschiedler,
+ Schwester Mater Justa Modschiedler,
+ Kunigunda Taschner,
++ Josef u. Barbara Werner,
++ Johann u. Barbara Krümmer, ++ Angehörige
++ Brütting-Einwich
+ Wolfgang Leder
und ++ Kunigunde und Baptist Wölfel
Buttenheim:
17.00 Eucharistiefeier

Dienstag, 24. November
Hl. Andreas Dung-Lac, Priester
und Gefährten, Märtyrer
Altendorf – Kapelle:
9.00 Eucharistiefeier

Donnerstag, 26. November
Hl. Konrad u. hl. Gebhard, Bischöfe v. Konstanz
Buttenheim:
18.30 Eucharistiefeier

Freitag, 27. November
Freitag der 34. Woche im Jahreskreis
Altendorf – Haidwiesen:
14.45 Wortgottesfeier und Kommunionspendung
mit Segnung der Adventskränze
Buttenheim:
15.00 Friedensgebet
Altendorf – Acasa:
15.30 Wortgottesfeier und Kommunionspendung
mit Segnung der Adventskränze
Altendorf:
17.00 EK: Kirchen-Film-Vorführung für Familien

Samstag, 28. November
Samstag der 34. Woche im Jahreskreis
Buttenheim:
9.00 Turmgottesdienst
Altendorf:
14.00 Aussetzung des Allerheiligsten und
1. Betstunde mit WGL
Altendorf:
15.00 2. Betstunde mit KDFB
Altendorf:
16.00 3. Betstunde mit Bürgermeister
Altendorf:
17.00 Schlussgottesdienst mit Prozession
++ Kunigunda und Georg Neudecker
und + Tochter Annette

Sonntag, 29. November
1. Adventssonntag
Gunzendorf:
9.00 Eucharistiefeier
Lebende und ++ Fleischmann und Martin
und + Pater Michael Först, München
+ Hans Hutzler
Buttenheim:
10.15 Familiengottesdienst „1. Advent“ (GR Drechsel)
Stackendorf:
18.00 Patronatsfest St. Andreas
Buttenheim:
19.00 Eucharistiefeier als 1. Lichtergottesdienst mit Gitarre
anschl. Agape

Überdachte Stellplätze
in Hirschaid zu vermieten.
Weitere Infos unter Telefon 0171 5710077



Kirchliche Nachrichten

Kath. Pfarrgemeinde Sankt Sigismund, Seußling

Freitag, 13. November
Freitag der 32. Woche im Jahreskreis
Sassanfahrt – Pfarrheim:
19.00 Taizégebet

Sonntag, 15. November
Volkstrauertag
Kollekte für das Bonifatiuswerk
10:30 Gedenkgottesdienst zum Volkstrauertag, anschl. Totenehrung am Ehrenmal vor der Kirche
+ Ernst Walz m. + Angeh.

Montag, 16. November
Sassanfahrt – Pfarrheim:
19.00 Wallfahrtstreffen

Mittwoch, 18. November
Weihetag der Basiliken St. Peter und St. Paul zu Rom
18.00 Rosenkranz

Freitag, 20. November
Freitag der 33. Woche im Jahreskreis
18.00 Rosenkranz
Kein Gottesdienst

Sonntag, 22. November
Christkönig
10.30 Eucharistiefeier mit Vorstellung der Erstkommunionkinder
+ Willi u. Johann Rattler z. Jtg. m. Angeh.
+ des Obst- u. Gartenbauvereins „Seußling blüht“

Mittwoch, 25. November
Hl. Katharina von Alexandrien
18.00 Rosenkranz
18.30 Eucharistiefeier
+ Irmgard u. Benno Brehm m. Enkel Christian



Freitag, 27. November
Freitag der 34. Woche im Jahreskreis
18.00 Rosenkranz
Sassanfahrt – Pfarrheim:
19.00 Firm-Info-Treffen

Sonntag, 29. November
1. Adventssonntag
10.30 Familien-Wort-Gottes-Feier mit Segnung der Adventskränze und Entzünden der ersten Kerze
Bitte Adventskränze mitbringen!

Herzliche Einladung zum Wallfahrtstreffen
Zu einem Wallfahrtstreffen lädt die katholische Pfarrgemeinde Sankt Mauritius und Gefährten am Montag, dem 16. November, um 19 Uhr ins Pfarrheim herzlich ein. Das Wallfahrtstreffen startet mit einem kurzweiligen Vortrag von Monsignore Josef Treutlein, einem erfahrenen Wallfahrtsseelsorger, der etliche praktische Bücher zum Thema „Wallfahrt“ veröffentlicht hat. Das Thema seines Vortrags greift das Jahres-Thema unserer Erzdiözese auf und lautet: „Wege, die Viele(s) bewegen.“ Im zweiten Teil des Abends stehen inhaltlich unsere eigenen Wallfahrten im Mittelpunkt, wie zum Beispiel die Wallfahrt nach Gößweinstein und die Sternwallfahrt nach Schlüsselau. Anregungen, Ideen und Vorschläge im Blick auf die organisatorische und inhaltliche Gestaltung sind erwünscht und werden gerne aufgegriffen und besprochen. Herzlich eingeladen sind nicht nur Wallfahrer/innen aus Sassanfahrt, Erlach, Röbersdorf, sondern auch aus Seußling und den Nachbarorten, sowie alle, die noch nicht auf Wallfahrt dabei waren, aber neugierig sind und sich angesprochen fühlen.
Auf einen frohen Wallfahrtsabend mit Vielen aus unseren Gemeinden und darüber hinaus freuen sich die Wallfahrtsleitung Stefan Endres, Markus Zillig und Sandra Weber-Lamm, sowie Pfarrer Norbert Sauer.

Firmung 2027 in Sassanfahrt
Katholische Jugendliche, die im Schuljahr 2026/27 in die achte Schulklasse gehen und aus den Pfarreien Sassanfahrt und Seußling, sowie aus den Filialgemeinden Erlach und Röbersdorf kommen, sind herzlich eingeladen, das Firm-Sakrament im Sommer 2027 zu empfangen. In der Firmung wird die volle Aufnahme und die Eingliederung in die Kirche abgeschlossen.

Dazu gibt es einen **FIRM-INFO-ABEND**, zu dem wir die infrage kommenden Jugendlichen – zusammen mit einem Elternteil – herzlich einladen.

Suche eine Halle oder eine große Garage

zum Unterstellen meines Transporters.
Gerne auch zur langfristigen Miete.

Angebot bitte per WhatApp an die 0176 54414466.

Kirchliche Nachrichten

Das Einladungsschreiben zum FIRM-INFO-ABEND wird ab dem 9. November an die katholischen Jugendlichen in der Mittelschule und in der Realschule Hirschaid verteilt. Katholische Jugendliche der achten Klasse, die eine andere Schule, z. B. ein Gymnasium besuchen, sind ebenfalls herzlich zum FIRM-INFO-ABEND eingeladen.

Der FIRM-INFO-ABEND findet statt am Freitag, dem 27. November um 19 Uhr, im Pfarrheim in Sassanfahrt.

Themen des FIRM-INFO-ABENDS:

Sakrament der Firmung – was ist das und wozu ist es gut?
Phase der Vorbereitung bis zur Firmung –
zeitlich und inhaltlich
Fragen, Anregungen der Jugendlichen und Eltern

Am Firm-Info-Abend bekommen die Jugendlichen auch das Anmeldeformular ausgehändigt, mit dem sie sich für die Firmvorbereitung anmelden können.

Das Firm-Leitungsteam
Pfarrer Norbert Sauer und Frau Karin Dippolt

Hausbesuche und Krankenkommunion

Gerne besucht Pfarrer Sauer Mitchristen aus Sassanfahrt, Seußling, Röbersdorf und Erlach zu Hause, die aufgrund ihres Alters, einer Krankheit oder einer Behinderung nicht zum Gottesdienst in die Kirche kommen können, zum Gespräch und feiert mit ihnen die Heilige Krankenkommunion. Bitte rufen Sie im Pfarrbüro an und vereinbaren Sie einen Termin (Tel. 09543 850135).

Den Blumenschmuck übernehmen:

6. bis 19. November: Gaby Walz und Ulrike Walz
20. November bis 3. Dezember: Rita Arneth

Kath. Pfarrgemeinde Sankt Mauritius, Sassanfahrt

Freitag, 13. November

Freitag der 32. Woche im Jahreskreis
15.00 Gottesdienst im Seniorenheim (evang.)
19.00 Taizégebet im Pfarrheim

Samstag, 14. November

Samstag der 32. Woche im Jahreskreis
Kollekte für das Bonifatiuswerk
16.30 Gedenk-Gottesdienst zum Volkstrauertag, anschl. Totenehrung am Ehrenmal vor der Kirche



Kirchliche Nachrichten

Sonntag, 15. November
Volkstrauertag
Kein Gottesdienst

Donnerstag, 19. November
Hl. Elisabeth, Landgräfin von Thüringen
18.00 Rosenkranz
18.30 Abendmesse im Pfarrheim

Freitag, 20. November
Freitag der 33. Woche im Jahreskreis
15.00 Gottesdienst im Seniorenheim

Samstag, 21. November
Gedenktag Unserer Lieben Frau in Jerusalem
17:00 Sonntägliche Eucharistiefeier
zum Hochfest Christkönig
mit Vorstellung der Erstkommunionkinder

Sonntag, 22. November
Christkönig
17.00 Konzert des Gospelchores „The Newcomers“
in der Pfarrkirche

Donnerstag, 26. November
Hl. Konrad u. hl. Gebhard, Bischöfe v. Konstanz
18.00 Rosenkranz
18.30 Abendmesse im Pfarrheim

Freitag, 27. November
15.00 Gottesdienst im Seniorenheim

Samstag, 28. November
Samstag der 34. Woche im Jahreskreis
17.00 Sonntägliche Eucharistiefeier zum ersten Advent
mit Segnung der Adventskränze und Entzünden
der ersten Kerze
Bitte Adventskränze mitbringen!

Sonntag, 29. November
1. Adventssonntag
10.30 Familien-Gottesdienst zum ersten Advent
mit Segnung der Adventskränze und Entzünden
der ersten Kerze
Bitte Adventskränze mitbringen!
18.00 Besinnliche Adventsandacht im Pfarrheim

KMV
IMMOBILIEN METZNER eGbR

HIER VERWURZELT. WEIT VERNETZT.

Ihre Immobilie
in guten Händen.

UNSERE LEISTUNGEN

WEG-Hausverwaltung
Mit Erfahrung & Nähe

Vermietung
Mit großem Kundenstamm

Verkauf
Mit regionalem Netzwerk

Großer Kundenstamm für Häuser, Eigentumswohnungen und Grundstücke.
Gut vernetzt in Oberfranken, Mittelfranken und Thüringen.
Faire Konditionen.

KMV Immobilien Metzner eGbR
Lönsstraße 8 · 96129 Strullendorf

Telefon 09543 40630
metzner-immobilien@t-online.de

Kirchliche Nachrichten

Evang.-luth. Pfarrgemeinde Hirschaid-Buttenheim

Sonntag, 15. November
Vorl. Sonntag d. Kirchenjahres
9.00 Ökum. Andacht zum Volkstrauertag (Pfr. i. R. Schäfer)
Ehrenmal Hirschaid
10.00 Gottesdienst z. Friedensdekade „couragiert widerständig“
(Pfrin. Lidia Barth und Prädikant Süß)
St. Johanniskirche Hirschaid

Mittwoch, 18. November
Buß- und Bettag (Pfrin. Barth)
16.30 bis 18.30 Uhr
Konfikurs
Evang. Gemeindehaus Hirschaid
19.00 Beichtgottesdienst mit Hl. Abendmahl
St. Johanniskirche Hirschaid

Sonntag, 22. November
Letzter Sonntag des Kirchenjahres /
Ewigkeitssonntag (Pfrin. Barth)
10.00 Gottesdienst mit Gedenken der Verstorbenen
des vergangenen Kirchenjahres
Matthäuskirche Buttenheim

15.00 Kirchenkaffee
Evang. Gemeindehaus Hirschaid

Samstag, 28. November
14.00 Taufgottesdienst (Pfrin. Barth)
St. Johanniskirche Hirschaid

Sonntag, 29. November
Erster Adventssonntag (Prädikant Süß)
10.00 Gottesdienst
St. Johanniskirche Hirschaid
18.00 Musikalischer Feierabend zum Advent (Team)
Schlosskapelle Buttenheim

Für Sie im Dienst:
Pfarrerin Lídia Barth,
Telefon 09543 6388, Diensthandy 0177 3627360

Pfarramt-Öffnungszeiten (St. Johannis-Str. 3):
Mo. + Mi. + Do. von 8.30 bis 12.00 Uhr
Pfarramtssekretärin: Frau Hintsche, Tel. 09543 6388
www.hirschaid-evangelisch.de

Herzliche Einladung zum



KIRCHENKAFFEE

Sonntag, 22. November 2026
um 15.00 Uhr im Gemeindehaus
St. Johannis, St.-Johannis-Str. 3,
Hirschaid-Regnitzau

Einfach vorbeikommen, nette Menschen und Bekannte treffen,
neue Menschen kennenlernen, Kaffee oder Tee trinken,
ein Stück Kuchen gehört einfach dazu,
einen gemütlichen Nachmittag verbringen und dann …
….gut gelaunt den Nachhauseweg antreten.

Wir freuen uns auf Sie,
die Mitglieder des Kirchenvorstandes

EcoFranken
Energieberatung / Gutachten /
Planung von Neubau & Sanierung
Stackendorf 25c · 96155 Buttenheim
Tel. 09545 3098830 · info@ecofranken.de
www.ecofranken.de

QUALIFIZIERTE GARTENPFLEGE
Sichern Sie Ihr Lebenswerk - Gewinnen Sie Zeit!
HECKEN- UND BAUMSCHNITT
OBSTGEHÖLZPFLEGE, GRABPFLEGE
RASEN- U. BODENVITALPFLEGE u.v.m.
FA. LENZ schnell, zuverlässig, preiswert.
0175 - 20 19 819
Diese Anzeige ist ein Gutschein für eine
PERSÖNLICHE, KOSTENLOSE
BODEN-ZUSTANDSANALYSE*
www.lenz-gartenpflege.de
*gültig nur in Verbindung mit einem Auftrag.

Anzeigenannahme für gewerbliche und private Anzeigen:
CARO Druck & Verlag GmbH
Telefon 09543 40600 · Fax 40601 · e-mail: info@carodruck.com

Gesundheitsdienst

APOTHEKEN DIENST

Freitag, 13. November
Schützenweg-Apotheke, Forchheim
Vita-Apotheke, Bamberg
Samstag, 14. November
Don Bosco Apotheke, Forchheim
St. Kilian-Apotheke, Hallstadt
Freitag, 13. November
Schützenweg-Apotheke, Forchheim
Vita-Apotheke, Bamberg
Samstag, 14. November
Don Bosco Apotheke, Forchheim
St. Kilian-Apotheke, Hallstadt
Sonntag, 15. November
Apotheke am Rathaus, Hirschaid
St. Martins-Apotheke, Forchheim
Hainapotheke, Bamberg
Montag, 16. November
Easy-Apotheke, Forchheim
VITALE APOTHEKE Bamberg
Hafen e.Kfr., Hallstadt
Dienstag, 17. November
Apotheke im Hornschuch-Park, Forchheim
Linden-Apotheke, Bamberg
Mittwoch, 18. November
Schützenweg-Apotheke, Forchheim
Stern-Apotheke, Bamberg
Donnerstag, 19. November
Seehof-Apotheke, Memmelsdorf
Hof-Apotheke, Bamberg
Freitag, 20. November
Breitenbach-Apotheke, Ebermannstadt
St. Hedwig-Apotheke, Bamberg
Samstag, 21. November
Brücken-Apotheke, Bamberg
Sonntag, 22. November
Apotheke am Kranen, Bamberg
Montag, 23. November
Apotheke am Rathaus, Hirschaid
St. Kilian-Apotheke, Hallstadt
Dienstag, 24. November
Franz-Ludwig-Apotheke, Bamberg
Mittwoch, 25. November
Ahorn-Apotheke, Bamberg
Donnerstag, 26. November
Markt Apotheke, Bischberg
Freitag, 27. November
Franken-Apotheke, Hirschaid
Wunderburg-Apotheke, Bamberg
Samstag, 28. November
Apotheke am Cherbonhof, Bamberg
Sonntag, 29. November
St. Georg-Apotheke, Bamberg
Montag, 30. November
Brücken-Apotheke, Bamberg
Dienstag, 1. Dezember
St. Johannes Apotheke, Frensdorf
Luisen-Apotheke, Bamberg

Ärztlicher Notfalldienst

Unter der **kostenlosen Servicerufnummer 116 117** wird der zuständige Bereitschaftsarzt vermittelt.
Kinderärztlicher Notdienst in Bamberg und Umgebenung
Welche/r Kinderarzt/ärztin Notdienst hat, erfahren Sie über den Anrufbeantworter Ihres Kinderarztes oder über die **kostenlose Servicerufnummer 116 117**.



Zahnärztlicher Notfalldienst

Zahnschmerzen am Wochenende oder an Feier- und Brückentagen? Sie erreichen unsere Notdienst-Hotline unter 0180 5908008 (Festnetzpreis 14 Ct./Min.; Mobilfunkpreise können davon abweichen).

Bitte beachten Sie: Der Notdienst ist ausschließlich für **unaufschiebbare Behandlungen** gedacht.

Die Notdienstpraxen sind in der Regel von 10 bis 12 und von 18 bis 19 Uhr geöffnet.
Rufen Sie unbedingt vorher in der Praxis an!

Samstag/Sonntag, 14./15. November
Praxis Dr. Bajohr
Forchheim, Raiffeisenstr. 2
Telefon 09191 14819
Praxis Kober
Bamberg, Cherbonhofstr. 1
Telefon 0951 61562

Samstag/Sonntag, 21./22. November
Praxis Dr. Geus
Hirschaid, Rathausstr. 4a
Telefon 09543 6363

Samstag/Sonntag, 28./29. November
Praxis Dr. Dr. Kühnel
Forchheim, Hainbrunnenstr. 8
Telefon 09191 9757600
Praxis Hartmann
Bamberg, Luitpoldstr. 43
Telefon 0951 28217



GIFTNOTRUF MÜNCHEN

Toxikologische Abteilung der II. Medizinischen Klinik
des Klinikums rechts der Isar –
Technische Universität München
Ismaninger Straße 22 · 81675 München
Telefon 089 19240 · Fax 089 41402467
Email: tox@lrz.tum.de
www.toxinfo.med.tum.de/inhalt/giftnotrufmuenchen

Notdienst für Kleintiere
Bereich
BAMBERG FORCHHEIM

www.tierarzt-notdienst-bamberg-forchheim.de
oder QR-Code ihrer Handykamera scannen

Bamberger Bereitschaftspraxis

im Klinikum am Bruderwald
Tel. 0951 7002070 / für Hausbesuche Tel. 116 117
Sprechzeiten **ohne Terminvereinbarung**:

Mo, Di, Do	19.00 - 21.00 Uhr
Mittwochs	16.00 - 21.00 Uhr
Freitags	16.00 - 21.00 Uhr
Samstags	9.00 - 21.00 Uhr
Sonntags	9.00 - 21.00 Uhr
Feiertags	9.00 - 21.00 Uhr

Ärztliche Notfallpraxis Forchheim

Krankenhausstr. 8 (gegenüber des Klinikums Forchheim)
Tel. 09191 979630 / für Hausbesuche Tel. 116 117
Sprechzeiten **ohne Terminvereinbarung**:

Mo, Di, Do	19.00 - 21.00 Uhr
Mittwochs	16.00 - 21.00 Uhr
Freitags	16.00 - 21.00 Uhr
Samstags	9.00 - 21.00 Uhr
Sonntags	9.00 - 21.00 Uhr
Feiertags	9.00 - 21.00 Uhr



*Der **Hospizverein Bamberg e.V.** bietet Beratung zu den Möglichkeiten einer hospizlichen und palliativen Begleitung und Versorgung schwerstkranker, sterbender und trauernder Menschen und ihrer Angehörigen in der vertrauten häuslichen Umgebung oder im Hospiz- und Palliativzentrum Bamberg. **Informationen unter Telefon 0951 955070.***

HOSPIZ VEREIN BAMBERG E.V.

Ihr Meisterbetrieb seit 1983

ZIMMEREI AMON
www.zimmerei-amon.de
Mühlwiesenweg 20
96129 Zeegendorf
Fon: 09505 / 13 90
E-Mail info@zimmerei-amon.de

- Zimmerei
- Dachdeckerei
- Spenglerarbeiten
- Dachfenster-Profi
- Holzhausbau
- Innenausbau

...das Dach, die Sanierung, und ihr Projekt aus einer Hand!

DachKomplett · Meisterhaft · Wir zimmern mit Hand und Verstand

Ihr Partner für: stöcklein & teubner

Zeitlose Bäder
- Komplette Badsanierung
- Altersgerechte Bäder
- Klassisch und modern

Aktuellste Heizungstechnik
- Brennwertheizung Öl/Gas
- Pelletheizungen
- Scheitholzkessel
- Wasserführende Kaminöfen

Regenerative Energien
- Thermische Solaranlagen
- Wärme-Pumpen
- Kostenlose Bedarfsanalyse

Unser Service für Sie:
- Kundendienst
- Sanitär- und Heizungsreparaturarbeiten
- Rohrreinigung

heizung | bad | solar
moderne energien

firma stöcklein & teubner
egloffsteiner ring 48a
96146 altendorf
telefon 09545|4435039
handy 0160|8417691
handy 0176|43042091
stoecklein.teubner@gmx.de
www.stoeckleinteubner.de

MEISTERBETRIEB mit Erfahrung und Kompetenz



BIS ZU 30%* RABATT
*Gültig bei allen frei geplanten Einbauküchen im Aktionszeitraum. Nur bei Neuaufträgen.

VIELE KÜCHEN ZUM SONDERPREIS JETZT IN DEINEM REDDY ENTDECKEN!





Industriestr. 9 · 96114 Hirschaid · 09543 443260
hirschaid@reddy.de · reddy.de/hirschaid



Modschiedler Pflasterbau
Neugestaltung · Umgestaltung · Zaunbau
Heinrich Modschiedler
Eggolsheimer Berg 1
96155 Buttenheim
0173/ 8695973
0151/ 46421368
modschiedler-service@freenet.de

Sonstiges

Landratsamt Bamberg

Gedenkgottesdienst des Landratsamtes

Am Montag, 16. November, findet um 8.30 Uhr in der Erlöserkirche in Bamberg ein Gottesdienst in Gedenken an die verstorbenen Mitarbeiterinnen und Mitarbeiter des Landratsamtes Bamberg statt.

Hierzu laden wir herzlich alle Mitbürgerinnen und Mitbürger ein, besonders die Angehörigen der verstorbenen Arbeiter, Angestellten und Beamten.

Landratsamt Bamberg

Weihnachten im Landratsamt

Weihnachtsausstellung mit Verkauf
am Donnerstag, 3. Dezember im Foyer des Landratsamtes

Es weihnachtet sehr ... – auch im Landratsamt Bamberg. Die Infothek lädt daher am Donnerstag, 3. Dezember von 9 bis ca. 16.30 Uhr zur Weihnachtsausstellung im Foyer des Landratsamtes ein.

Floristin Christina Bittel (blattwerk) aus Schlüsselau wird vor Ort einige ihrer kreativen Dekoideen präsentieren. Dazu zählen beispielsweise weihnachtliche Blumengestecke oder andere Dekorationen. Die perfekte Gelegenheit also, um sich neue Ideen für die eigene Weihnachtsdekoration zu holen oder aus einer vielseitigen Auswahl Adventsschmuck zu kaufen.

Landratsamt Bamberg

Handgefertigte Weihnachtskerzen aus der Wachswerkstatt der Benediktinerinnen

Kerzenverkauf am Donnerstag, 26. November
im Landratsamt Bamberg

Kerzen gehören zur Weihnachtszeit ebenso dazu wie der Adventskranz und der Tannenbaum. Daher bieten die Benediktinerinnen der Abtei Maria Frieden aus Kirchschletten auch in diesem Jahr wieder ihre handgefertigten Kerzen zum Verkauf an, darunter Advents- und Weihnachtskerzen, Geschenkkerzen, Muttergotteskerzen sowie Kerzen im Trauerfall.



Am Donnerstag, 26. November können Besucherinnen und Besucher des Landratsamtes Bamberg von 9 bis 16.30 Uhr ausgewählte handgefertigte Kerzen erwerben.

Kerzen aus der Wachswerkstatt seit 1989
Bereits seit 1989 verzieren die Benediktinerinnen der Abtei Maria Frieden in der eigenen Wachswerkstatt Kerzen für Kirchen und besonderen Anlässe. Alle Kerzen werden dabei in liebevoller Handarbeit bearbeitet. Mit unterschiedlichsten Modellierwerkzeugen, Modeln, Wachsplatten, Klebewachs und hochwertiger Ölfarbe werden die Motive auf die Kerzen aufgebracht. Mit Liebe zum Detail verzieren die Schwestern und Angestellte die Kerzen für viele Gelegenheiten (z.B. Geburt, Taufe, Erstkommunion, Hochzeit, Geburtstag, Jubiläen, Wallfahrten, ...).
Diese Kerzen werden im eigenen Laden verkauft, durch Wiederverkäufer und auch versandt.

Weitere Informationen: www.abtei-maria-frieden.de

Fotos: Abtei Maria Frieden



Landratsamt Bamberg

Gemeinsam in ein Buch abtauchen

Das Bamberger Literaturfestival geht in seine 12. Runde –
60 Erwachsenen- und rund 50 Kinderlesungen stehen
auf dem Programm

„Wenn ich ein Buch lese, kann ich in eine Welt eintauchen, die es so vielleicht gar nicht gibt. Ich kann Abenteuer erleben, ohne vor dem Bildschirm zu sitzen. – Und der Akku meines Buches wird nie leer.“ Worte aus dem Kindermund von Matilda, die es bei der Auftaktpressekonferenz treffender kaum beschreiben können, warum die Macherinnen und Macher das Bamberger Literaturfestival - BAMLIT 2027 - in seine 12. Runde schicken.

„Wir sind erneut bereit, in die Leseentwicklung unserer Kinder und Jugendlichen zu investieren“, skizziert Landrat Johannes Maciejonczyk eine zentrale Motivation des Landkreises Bamberg, BAMLIT zu veranstalten. „Die 50 Kinderlesungen in allen Grundschulen des Landkreises und der Stadt sind dabei weit mehr als nur Begleitwerk, sondern ein elementar wichtiger Teil des Festivals. Denn Lesekompetenz und Begeisterung für Bücher und Literatur wird genau hier erzeugt beziehungsweise geweckt. Und wir erreichen es durch die große Bandbreite des Festivals, ein Alleinstellungsmerkmal für unsere Region zu schaffen. – Maßgeblich geprägt durch die Triebfedern Gabi und Wolfgang Heyder.“

„Die Möglichkeiten, in ein Buch abzutauchen, sind unendlich“, berichtet die dritte Bürgermeisterin der Stadt Bamberg, Eva Jutzler von ihrer Arbeit mit Kindern. Klaus Stieringer, Geschäftsführer von Stadtmarketing Bamberg hat es sich zum Start vor gut zehn Jahren „nicht vorstellen können, dass sich BAMLIT so stark in den Veranstaltungskalender einprägt, Menschen nicht nur zu den Büchern bringt, sondern Menschen zusammenbringt.“

Für Wolfgang Heyder ist BAMLIT ein „beeindruckendes, breit aufgestelltes Gesamtkunstwerk, das zu mehr als zur Hälfte getragen wird von 45 Sponsoren und Partnern.“ Als Hauptsponsor investiert die Sparkasse Bamberg laut Vorstandsmitglied Thorsten Rohmer sehr gerne in Bildung und hochkarätige Kultur in der Region. Judith von Löffelholz vom Magellanverlag: „BAMLIT spricht ein Publikum in unterschiedlichen Facetten an - von leichter Unterhaltung über Sport bis hin zur Politik.“

„BAMLIT ist für mich ein Bauchladen der Literatur. BAMLIT ist für mich immer auch eine neue Entdeckungsreise in die Literatur, in die Autoren, zu den Zuhörerinnen und Zuhörern“, umschreibt Nevfel Cumart, einer der beiden Schirmherren, seinen Zugang zu dem Festival.

Seit 2016 begeistert das Bamberger Literaturfestival jährlich mit abwechslungsreichen Lesungen und Events: Ob Belletristik, Thriller, Sachbuch, Kinderbuch, Sportlerbiografien oder Romance: Das BAMLIT bietet besondere Geschichten und Begegnungen mit Autorinnen und Autoren für alle Leser und Leserinnen. Jahr für Jahr sind es fast 10.000 Besucher zwischen Mitte Januar und Mitte April.

Im 12. Jahr des Bestehens sind unter anderem zu Gast: Daniel Kehlmann, Prof. Dr. Andreas Michalsen, Peter Wohlleben, Vera Zischke, Denis Scheck, Richard David Precht, Meike Winnemuth, Klaus-Peter Wolf, Ben Becker, Gilda Sahebi, Kyra Groh, Paul Maar & Erhard Dietl, Rüdiger von Fritsch u.v.a.



Die Auftaktpressekonferenz zum Bamberger Literaturfestival ist gleichzeitig der Startschuss für den Kartenvorverkauf. *Foto: Landratsamt Bamberg / Förtsch*

Der Kartenvorverkauf für das Bamberger Literaturfestival 2027 startet am 29. Oktober 2026. Tickets sind ab diesem Zeitpunkt an allen bekannten Vorverkaufsstellen erhältlich, unter anderem in der Buchhandlung OSIANDER Bamberg, beim Bamberger Kartenkiosk in der Brose Arena sowie beim BVD Kartenservice.

Darüber hinaus können Eintrittskarten online über www.reservix.de sowie beim Kartenkiosk Bamberg auch telefonisch unter 0951 23837 bestellt werden. An allen Veranstaltungstagen wird es eine Abendkasse geben, sofern die jeweilige Veranstaltung nicht bereits ausverkauft ist.

Landratsamt Bamberg

Anonym und vertraulich: HIV-Testwochen 2026



Vom **2. bis 30. November 2026** findet die Bayerische HIV-Testwoche unter dem Motto „Test jetzt!“ statt. Auch das Gesundheitsamt Bamberg bietet in diesem Zeitraum die Möglichkeit, sich kostenfrei und anonym auf HIV sowie weitere sexuell übertragbare Infektionen (STI) testen zu lassen. Die Tests werden durch eine fachkundige und vertrauliche Beratung begleitet.

Das Angebot steht zu den üblichen Öffnungszeiten des Gesundheitsamts Bamberg zur Verfügung. Eine vorherige, ebenfalls

Bittel GmbH
AUSBAU SANIERUNG
ALLES AUS EINER HAND
Bittel Ausbau-Sanierungs-GmbH
Ausstellung:
Mühlfeld 4 · 96114 Hirschaid/Erlach
Termine nach Vereinbarung
Mobil: 0171 / 4457145
bittel-ausbau-sanierung@gmx.de
www.bittel-ausbau-sanierung.de
BODEN DECKE WAND
Trockenbau · Parkett legen · Parkett schleifen
Dachfenster · Verschalungen · Malerarbeiten
Boden legen · Holzdecken · Türen · Fenster · Zäune

Zimmerei-Holzbau Engert GmbH
• Holzbau
• Dacheindeckung
• Innenausbau
Zimmerermeister: Alwin Engert
www.zimmerei-engert.de
96155 Buttenheim
Im Gewerbepark 6
Telefon (0 95 45) 44 52 72
Fax (0 95 45) 44 52 73

anonyme Terminvereinbarung ist erforderlich.

Gesundheitsamt Bamberg
Ludwigstraße 25, Eingang A, 2. Stock, Bamberg
(anonyme) Terminvereinbarung unter 0951 85-651

Viele Menschen waren bereits in einer Situation, in der möglicherweise ein Risiko für eine HIV-Infektion bestand. Die Ungewissheit danach kann sehr belastend sein. Ob tatsächlich eine Infektion vorliegt, lässt sich zuverlässig nur durch einen HIV-Test in Verbindung mit einem vertrauensvollen Gespräch mit einer Fachkraft klären.

Die Fachkräfte in den Gesundheitsämtern, AIDS-Beratungsstellen und AIDS-Hilfen in Bayern stehen Ratsuchenden während den HIV-Testwochen und darüber hinaus mit Beratung, Begleitung und Unterstützung zur Seite.

Die bayernweiten Testwochen wurden vom Bayerischen Staatsministerium für Gesundheit, Pflege und Prävention (StMGP) ins Leben gerufen. Sie sollen über HIV informieren und Menschen dazu ermutigen, sich nach einem möglichen Ansteckungsrisiko testen zu lassen. Informationen zu Testangeboten, Beratungsstellen und den nächsten Schritten nach einem Testergebnis bietet die Internetseite www.testjetzt.de. Die wichtigsten Informationen zum HIV-Test sind dort in acht Sprachen sowie in Leichter Sprache verfügbar.







Hospiz-Akademie Bamberg

Auszeit vom Alltag – Entspannungsabend mit Atem-Übungen

„Atem-Pause“ ist die Einladung zu einer Auszeit im Alltag, um innere Ruhe zu finden, wenn das Leben zwischen den kleinen und großen Herausforderungen aus dem Rhythmus gerät. Besonders in schwierigen Situationen, wie bei der Pflege von Angehörigen, beim Tod eines geliebten Menschen oder einer schweren Krankheit sehnen sich Menschen nach einer „Pause“. Die Hospiz-Akademie Bamberg bietet einzeln buchbare Kursabende mit entspannenden Atemübungen an. Die Teilnehmenden lernen unter der Anleitung einer Atemtherapeutin kleine Bewegungsübungen kennen, die ihnen helfen, ihrem Atem achtsam zu begegnen. So können sie ihren natürlichen Atemrhythmus erleben, was ihnen zur inneren Ruhe und Entspannung verhilft. Den Abschluss bildet eine Atemmeditation, die sie ganz in ihren Rhythmus eintauchen lässt, um so Kraft für die Herausforderungen in ihrem Leben zu sammeln. Die kleinen Atemübungen lassen sich problemlos in unseren Alltag einbauen, so dass wir uns immer eine „Atempause“ gönnen können, wenn wir uns danach sehnen. Termine sind am Dienstag, 1. Dezember von 18 bis 20 Uhr in der Hospiz-Akademie Bamberg, Lobenhofferstraße 10, statt.
Die Kursgebühr beträgt 19 Euro pro Abend. Anmeldung online unter L 08.4 über www.hospiz-akademie.de oder per Telefon unter 0951 9550722.

Amt für Ernährung, Landwirtschaft und Forsten Bamberg

Waldwissen für die Praxis – Veranstaltungen rund um Wald und Forstwirtschaft

Wie entwickelt sich ein zukunftsfähiger Wald? Was können Waldbesitzende von anderen lernen und wie lassen sich heimische Tier- und Pflanzenarten schützen? Mit mehreren Veranstaltungen bietet die Bayerische Forstverwaltung in den kommenden Monaten interessante Einblicke in unterschiedliche Themen rund um Wald und Forstwirtschaft. Das Angebot richtet sich an Waldbesitzende ebenso wie an alle, die sich für den Wald und seine Zukunft interessieren.

Den Auftakt macht am **26. November 2026** der Online-Infoabend „Von den Besten lernen: So bewirtschaften die Finalisten des Deutschen Waldpreises ihre Wälder“. Drei ausgezeichnete Waldbesitzer berichten von ihren Erfahrungen, ihren Bewirtschaftungsstrategien und davon, wie eine naturnahe Waldentwicklung gelingen kann.
Weitere Informationen und Anmeldung:
https://www.aelf-ka.bayern.de/forstwirtschaft/402812/index.php

Am **11. Dezember 2026** stehen heimische Singvögel im Mittelpunkt. Unter dem Titel „Heimische Singvögel im Wald: Was können wir für ihren Schutz tun?“ zeigt ein Experte der Ornithologischen Gesellschaft in Bayern, wie sich Lebensräume für die gefiederten Waldbewohner schaffen und erhalten lassen.
Weitere Informationen und Anmeldung:
https://www.aelf-ka.bayern.de/forstwirtschaft/406351/index.php

Ende Januar 2027 rückt die Eiche in den Fokus. Dabei geht es um ihre kulturgeschichtliche Bedeutung, ihre waldbaulichen Besonderheiten und den Schutz vor Schädlingen und Krankheiten. Der genaue Veranstaltungstermin wird noch bekannt gegeben.

Am **3. März 2027** folgt die Veranstaltung „Das grüne Gedächtnis: Wie der Blick zurück den Wald von morgen sichert!“. Sie zeigt, warum die Geschichte unserer Wälder wertvolle Erkenntnisse für heutige Entscheidungen und die zukünftige Waldbewirtschaftung liefern kann.





Damit ist das Veranstaltungsangebot für 2027 noch nicht abgeschlossen: Weitere Termine sind bereits in Planung. Themen und Termine werden bekannt gegeben, sobald die Planungen abgeschlossen sind.

Alle Veranstaltungstermine, auch die neu hinzukommenden Angebote, sind auf dem Weiterbildungsportal Bayern unter www.weiterbildung.bayern.de im Bereich „Wald und Forstwirtschaft“ zu finden.
Ein regelmäßiger Blick auf die Übersicht lohnt sich!

Landratsamt Bamberg

„Weihnachtskugeln“ stricken und Freude verschenken

Landkreis Bamberg ruft zur Mitmachaktion für Seniorinnen und Senioren auf

Draußen wird es immer kälter und die Vorfreude auf Weihnachten steigt. Eine kleine Geste der Wärme tut in dieser Zeit besonders gut. Gerade in der Adventszeit fühlen sich viele Menschen einsam oder verbringen die Feiertage alleine.

Mit der Mitmachaktion „Weihnachtskugeln stricken und Freude verschenken“ lädt der Landkreis Bamberg alle Bürgerinnen und Bürger dazu ein, gestrickte Wollkugeln für ältere Menschen anzufertigen. Die kleinen, weichen Knautschbälle für die Hände dienen dazu, die Fingerfertigkeit und Beweglichkeit spielerisch zu üben. Sie sollen älteren Menschen, die pflegebedürftig sind, in einer Pflegeeinrichtung leben, sich im Krankenhaus befinden oder einfach in der Nachbarschaft wohnen, eine Freude bereiten.

Ein kleines Geschenk, das den Weihnachtsbaum ziert
Die Aktion knüpft an die positiven Erfahrungen des vergangenen Jahres an, in dem im Rahmen der Aktion „Weihnachts-Engerla für dich“ zahlreiche Seniorinnen und Senioren mit kleinen Weihnachtsgeschenken überrascht wurden. Auch in diesem Jahr soll das gemeinsame Engagement zeigen, wie einfach es sein kann, anderen eine Freude zu machen und ihnen zu vermitteln, dass an sie gedacht wird.

Stricken Sie mit!
Ob alleine, mit Freundinnen oder Freunden, in der Familie, in einer Handarbeitsgruppe oder gemeinsam mit Kindern: Jede Person ist aufgerufen mitzumachen und die kleinen Handschmeichler herzustellen. Wer eine Einrichtung beschenken möchte oder noch auf der Suche nach einer passenden Anlaufstelle ist, kann sich gerne an die Ehrenamtsbeauftragte des Landkreises Bamberg, Friederike Straub, wenden (E-Mail: friederike.straub@Lra-ba.bayern.de, Telefon 0951 85-498). Sie unterstützt Sie bei der Kontaktaufnahme und vermittelt bei Bedarf geeignete Möglichkeiten, die selbstgestrickten Kugeln weiterzugeben.

Weitere Informationen zur Aktion unter
landkreis-bamberg.de/Ehrenamtsarbeit

Die Strickanleitung ist Sie auf der nächsten Seite abgedruckt.





Landkreis Bamberg

Weihnachtskugeln stricken ... ...Anleitung

Material:

- etwas Wolle (Wollreste)
- Häkel- oder Stricknadel
- Vernähnadel (stumpf)
- Schere
- Füllmaterial

Anleitung:



Stricken oder häkeln

- 24 Machen anschlagen,
- Ein Stück mit einer Größe von 11x11 cm stricken oder häkeln.



Zusammennähen und füllen

- Das fertige Stück an den Seiten zusammennähen.
- Eine kleine Öffnung lassen und mit Füllmaterial füllen.
- Anschließend die Öffnung sorgfältig zunähen.



Verpacken

- Die fertige Kugel schön verpacken.

Fertig ist die Weihnachtskugel!

Quelle: Strickanleitung, Landratsamt Bamberg





ANMELDUNG immer Mo. & Mi. ab 18.00 Uhr
UNTERRICHT Mo. & Mi. 18.30 – 20.00 Uhr
Tel. 0 95 43 / 440 77 15
Luitpoldstraße 1a · 96114 Hirschaid
WWW.FAHRSCHULE-FAHRWERK.INFO

HOLSCHUH
BAGGERBETRIEB · FUHRUNTERNEHMEN
ERDARBEITEN · HOFBEFESTIGUNGEN

Achim Holschuh GmbH
Dickenau 1 · 96155 Stackendorf
Tel. 0 95 45 / 5 01 29
Fax 0 95 45 / 5 07 45
E-Mail: info@holschuhachim.de

- Baugrubenaushub
- Gartenanlegung
- Hof- und Hangbefestigung
- Lieferung von Humus – Schotter – Kies – Sand – Auffüllmaterial usw.
- Lieferung von Schüttgütern
- Eigene LKWs – Bagger
- Setzen von Steinkörben (Gabione)
- Setzen von Regenrückhaltebecken in verschiedenen Größen

JK Kredel Baustoffe
Perfektion in Service
Ihr Baustoffhändler in der Region
Am Binsig 6 • 91352 Schlammersdorf
Tel.: 0 95 45 - 3 59 92 44 • Fax: 0 95 45 - 3 59 92 46
post@kredel-baustoffe.de • www.kredel-baustoffe.de
„STREUSALZ-AKTION“
ab sofort wieder auf Lager !